OTTO VON GUERICKE UNIVERSITÄT MAGDEBURG

FAKULTÄT FÜR WIRTSCHAFTSWISSENSCHAFT

Herzlich willkommen an der Fakultät für Wirtschaftswissenschaft der Otto-von-Guericke-Universität Magdeburg!

PD Dr. habil. Janis Sebastian Neufeld (TU Dresden) folgt Ruf an die FWW

Mission accomplished, Lehrstuhl besetzt: Im Laufe des Sommersemesters, **zum 1. Juni 2024, wird Herr › PD Dr. Janis S. Neufeld** (https://tu-dresden.de/bu/wirtschaft/bwl/lim/die-professur/team/mitarbeiter/index_neufeld_html), bis dato gut 250 km elbaufwärts der TU Dresden beschäftigt, **die Leitung des FWW-Lehrstuhls (W3) "BWL, insbes. Operations Management", übernehmen** Und schon mit Beginn der Vorlesungszeit im April steht er uns in der Lehre zur Verfügung, wo er u. a. mit der Bachelor-Pflichtveranstaltung "Produktion, Logistik und Operations Research" seinen Einstand geben wird. Für den Start in Magdeburg, fü ambitionierte Vorhaben in Forschung, Lehre und Transfer von dieser Stelle aus vorweg schon einmal alles Gute und die beste Wünsche für eine erfolgreiche Zeit und Zusammenarbeit mit den Kolleginnen und Kollegen im Professorium der FWW, den Mitarbeiter:innen und Studierenden!

Ein herzlicher Dank auch, im gleichen Zusammenhang, an den bisherigen Lehrstuhlvertreter, Herrn Prof. Arne Heinold (CAU Kiel / KLU Hamburg), mit dem wir die zwischenzeitliche Vakanz des Lehrstuhls hervorragend zu überbrücken vemochten!

Jun.-Prof. Shasha Li positiv zwischenevaluiert

Herzliche Gratulation an › Shasha Li (https://www.iwh-halle.de/en/about-the-iwh/team/detail/shasha-li/) **, FWW-Juniorprofessorin fü "Financial Economics", zur erfolgreichen Zwischenevaluation!** Nachdem sich Mitte März zuletzt auch der Senat der OVGU entsprechenden Empfehlungen einer Evaluationskommission, externer Gutachter sowie des Fakultätsrats angeschlossen hatte, steht einer weiteren Zusammenarbeit mit Frau Jun.-Prof. Shasha Li, PhD, nun auch formal nichts mehr entgegen. Nach knapp dreijähriger Lehr- und Forschungstätigkeit an der Fakultät sowie am Leibniz-Institut für Wirtschaftsforschung Halle, wo sie in Nebentätigkeit beschäftigt ist, wurde jetzt ihre *Bewährung im Amt* festgestellt und eine reguläre, den einschlägigen Bestimmung des Landeshochschulgesetzes gemäße Verlängerung ihres Dienstvertrags in die Wege geleitet.

"Inflation Concerns and Green Product Consumption: ...

... Evidence from a Nationwide Survey and a Framed Field Experiment" lautet der Titel einer von den FWW-Professorinnen › Sabrina Jeworrek (https://www.iwh-halle.de/ueber-das-iwh/team/detail/sabrina-jeworrek/) **und › Lena Tonzer** (https://makro.ovgu.de/Unser+Team/Prof_+Dr_+Lena+Tonzer-p-34.html) **kürzlich in einem Diskussionspapier des IWH veröffentlichten Studie (› PDF-Download** (https://www.iwh-halle.de/fileadmin/user_upload/publications/iwh_discussion_papers/iwh-discussion-paper_2024_10_Jeworrek_Tonzer.pdf)**).** Und darum geht's: Nachhaltiger, klimafreundlicher Konsum, der Kauf von Bio-Produkten etc., wer wüsste es nicht, ist vergleichsweise teuer. Das muss man nicht nur wollen, das muss man sich auch leisten können ... In Zeiten hartnäckiger Inflation, anhaltend hoher, sich nicht zuletzt in der Verbrauchererwartung verfestigender

Preissteigerungsraten leidet der Absatz entsprechender Produkte, so ein Ergebnis der Untersuchung, merklich: "organic produc consumption stands in a negative relation with concerns about future price developments and this negative correlation remains after controlling for other observables" (S. 22). Und auch die Wirksamkeit von Fördermaßnahmen zur Stärkung des nachhaltiger Konsumierens und Investierens werde von entsprechenden Inflationssorgen spürbar beeinträchtigt - das heißt im Umkehrschlus "achieving price stabiliy is also beneficial from a sustainable consumption promoting perspective" (4).

Grundsätzlich gelte es dabei zu unterscheiden: "there is relevant heterogeneity, which has to be considered when designing policies to stimulate green consumption patterns. Importantly, price shocks paired with a low environmental attitude result in declines in organic consumption propensity and there seems to be limited scope to mitigate this decline by commonly discussed measures such as increasing budgets or exposing individuals to social norms" (22f). Robuster, weniger inflationssensitiv zeigte sich demgegenüber das Verhalten prinzipiell, d. h. ihrer persönlichen Grundeinstellung nach umweltbewussterer Verbraucherinnen und Verbraucher: "inflation priming does not affect those participants who have a higher environmental attitud suggesting that once individuals have formed awareness for the environment, consumption decisions are not that sensitive to external negative shocks such as significant price increases. [...]. Hence, raising awareness to protect the environment and fight climate change might be a key element to foster more sustainable behavior even in a more uncertain world" (ebd.).

› OVGU-Pressemitteilung ... (https://www.ovgu.de/Presse+_+Medien/Pressemitteilungen/PM+2024/M%C3%A4rz/PM+25_2024-p-138586.html)

Architekt des Fakultätsgebäudes verstorben

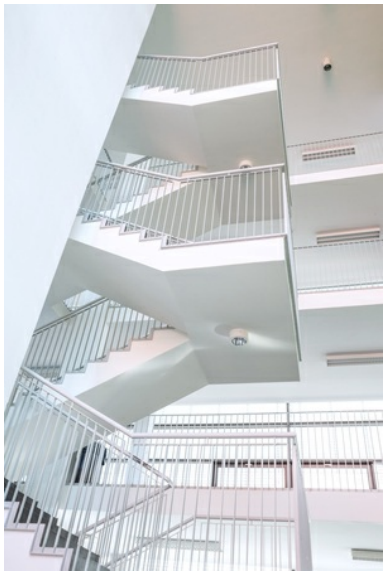

Wie verschiedenen Presseberichten kürzlich zu entnehmen war, ist › **Peter Kulka** (**https://www.peterkulka.de/**) , Architekt des nach Vilfredo Pareto benannten Fakultätsgebäud (G22) und erfolgreicher Planer zahlreicher weiterer, mit renommierten Preisen bedachter Bauprojekte in der ganzen Republik (vgl. › Wikipedia-Eintrag (https://de.wikipedia.org/wiki/Peter_Kulka)), **Anfang Februar im Alter von 86 Jahren verstorbe** Wer sich die architektonische Grundidee des damaligen, Mitte der 90'er Jahre realisierter Bauvorhabens auf dem Campus der Otto-von-Guericke-Universität noch einmal in Erinnerung rufen möchte, ...: › hier (https://www.peterkulka.de/kopie-von-haus-weller) . Den Bewohner- und Besucher:innen des G22 hat er zweifellos etwas ganz Besonderes hinterlassen - einen, wie heißt es so treffend, echten Hingucker, einen ebenso licht- wie strukturstarken Raum der akademischen und menschlichen Begegnung. Nun ist es also a uns, sein Wirken durch das unsere in Ehren zu halten.

OVGU-Unterstützung bei Konflikten, psychischen Problemen, Diskriminierungserfahrungen etc.

Nachteilsausgleich in Prüfungen, Streit mit der Chefin, Prüfungsängste, Graduiertenstipendium läuft aus ...? Für Studierende unc Beschäftigte der Otto-von-Guericke-Universität, die Beratung und Hilfe in den genannten oder vielleich auch ganz anders gelagerten Fällen benötigen, wurde kürzlich ein Infoblatt veröffentlicht, das die jeweiligen Anlaufstellen benennt.

› Download PDF ... (https://www.fww.ovgu.de/fww_media/ticker/2024/OVGU_Unterst%C3%BCtzung+___-p-14678.pdf)

---

2 »

OTTO VON GUERICKE UNIVERSITÄT MAGDEBURG

FAKULTÄT FÜR WIRTSCHAFTSWISSENSCHAFT

Studieninfotag 2024

- Tagesprogramm 4. Mai 2024, VILFREDO-PARETO-Gebäude (G22) -

- **Dr. Jessica Naundorf (Referentin des Studiendekans)**
  So wird's gemacht - Dein Wiwi-Studium an der OVGU - Die Fakultät für Wirtschaftswissenschaft stellt sich vor
  11.30 - 12.30 Uhr, G22/A-225 (Fakultätszentrum)

- **Prof. Dr. Marcel Lichters**
  Schnuppervorlesung Marketing: „Wie wir bei Kaufentscheidungen manipuliert werden"
  12.45 - 13.30 Uhr, G22/A-225 (Fakultätszentrum)

- **Prof. Dr. Elmar Lukas / Natalie Nowak, M. Sc.**
  Führung durch das FINTECHLAB und Präsentation: „Optimal investieren mit dem Robo-Advisor"
  13.45 - 14.30 Uhr, G22/A-004 (FINTECHLAB)

Antworten auf Deine Fragen zum Studium der Wirtschaftswissenschaft gibt es darüber hinaus zwischen 11 und 15 Uhr im Info-Zelt der FWW vor der Bibliothek

STUDIENDEKANAT

der Fakultät für Wirtschaftswissenschaft
der Otto-von-Guericke-Universität Magdeburg

CEPA

Center of Evidence-based Policy Analysis

Eval.uni

Euer Portal für Lehrevaluationen

AWARENESS PORTAL

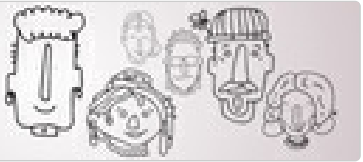

Lehr-Evaluation

Ergebnisse WS 2023/24

Vielen Dank für Ihre Teilnahme!

So haben Studierende ihre Dozierenden bewertet:

BACHELOR

95,0 %
Mohamad Alhussein Saoud

94,4 %
Prof. Dr. Michael Kvasnicka

90,6%
Mathilde Dräger

MASTER

93,9 %
Prof. Dr. Susanne Schmidt

93,7 %
Charlotte Ackva

93,7 %
Dennis Dreusch

So haben Studierende ihre Vorlesungen bewertet:

BEST-BACHELOR

Introduction to Econometrics II	98,1 %
Macroeconomics	88,1 %
Social & Personal Skills	80,7 %

BEST-MASTER

Sensory Marketing and Product Innovation	89,3 %
Computational Transportation	88,6 %
Diversity, Equity & Inclusion in Multinational Organizations	86,7 %

farawiwi

SPIELEND GELD VERDIENEN
Melde Dich hier an und werde Teil der experimentellen Forschung!
maxlab-experimente.ovgu.de
SCAN ME
Ausführliche FAQ unter http://maxlab.ovgu.de
WW
MaXLab