



OTTO VON GUERICKE
UNIVERSITÄT
MAGDEBURG

WW

FAKULTÄT FÜR
WIRTSCHAFTSWISSENSCHAFT

Forschungsbericht 2013

Fakultät für Wirtschaftswissenschaft (FWW)
der Otto-von-Guericke-Universität Magdeburg



Vorwort

Das Jahr 2013 war für die Fakultät für Wirtschaftswissenschaft (FWW) ein Jahr mit Höhepunkten und Weiterentwicklungen. Einerseits hat die bereits 2012 eingesetzte Neuberufungswelle in 2013 einen Höhepunkt mit vier Berufungen an die Fakultät erreicht. Andererseits ist die Zusammenarbeit mit dem Institut für Wirtschaftsforschung Halle (IWH) rasch und reibungslos angelaufen, wodurch sich das Forschungsnetzwerk der Fakultät mit einem Schlag deutlich ausdehnte.

Hinzu kam, dass das Jahr 2013 das 20jährige Bestehen der FWW markierte, was dementsprechend in einem großen Festakt am 5. Juni 2013 gewürdigt wurde. Einer hochkarätig besetzten Diskussionsrunde, an der neben dem neuen Fakultätsmitglied Frau Prof. Dr. Claudia Buch (Präsidentin des IWH) auch zwei Ehrenpromovenden der Fakultät, Prof. Dr. Dr. h. c. mult. Wolfgang Franz (ehem. Präsident ZEW Mannheim) und Prof. Dr. Dr. h. c. mult. Hans-Werner Sinn (Präsident ifo Institut München), teilnahmen, folgte die Vergabe der beiden Ehrenpromotionen für Prof. Dr. Dr. h. c. Michael C. Burda (Vorsitzender des Vereins für Socialpolitik, HU Berlin) und Prof. Dr. Dr. h. c. John Christensen (University of Southern Denmark). Der Festakt brachte großes inneruniversitäres und mediales Interesse hervor und fand auch Beachtung in der überregionalen Presse.

Diese durchweg positiven Entwicklungen sind einhergegangen mit einer starken Zunahme des Publikationserfolges um fast 40 % auf 64 Publikationen in referierten Journalen in 2013. Besonders ist es dabei, dass sich die Verteilung der Ratings der Publikationen (gemäß Handelsblatt und VHB Jourqual 2.1) weiter zu den oberen Kategorien entwickelt hat. Somit hat sich der positive Trend der vergangenen Jahre ungebrochen fortgesetzt. Die positive Entwicklung der Forschung an der FWW wurde auch im Vergleich zu anderen Fakultäten im deutschsprachigen Raum durch einige Einordnungen in die Spitzengruppe bei dem CHE Ranking der ZEIT deutlich, so z. B. bei der Einordnung in die Spitzengruppe der Universitäten bei Veröffentlichungen pro Professor BWL.

Die Forschungsarbeit der FWW wäre auf dem hohen Niveau, das für das Jahr 2013 in diesem Bericht dokumentiert wird, nicht möglich, ohne die engagierte und ergebnisorientierte Arbeit der Mitarbeiter der FWW im Dekanat und an den Lehrstühlen. Die ausgezeichnete Zusammenarbeit zwischen den wissenschaftlichen und nicht-wissenschaftlichen Mitarbeitern der FWW lässt eine äußerst positive Prognose für die Forschungsarbeit in den kommenden Jahren zu.

Magdeburg im Mai 2014

Prof. Dr. Abdolkarim Sadrieh
Forschungsdekan

Wissenschaftler/innen

Leitung

Prof. Dr. Dr. h.c. Karl-Heinz Paqué (Dekan)
Prof. Dr. Barbara Schöndube-Pirchegger (Prodekanin)
Prof. Dr. Karl Inderfurth (Forschungsdekan bis 10/2013)
Prof. Dr. Abdolkarim Sadrieh (Forschungsdekan ab 10/2013)
Prof. Dr. Thomas Spengler (Studiendekan)

Professoren/innen

Prof. Dr. Claudia M. Buch, VWL, Volkswirtschaftslehre (seit 06/2013)
Prof. Dr. Ulrich Burgard, Bürgerliches Recht, Handels- und Gesellschaftsrecht
Prof. Dr. Anne Chwolka, BWL, Unternehmensrechnung/Accounting
Prof. Dr. Sebastian Eichfelder, BWL, Betriebswirtschaftliche Steuerlehre (ab 12/2013)
Prof. Dr. Horst Gischer, VWL, Monetäre Ökonomie und öffentlich-rechtliche Finanzwirtschaft
Prof. Dr. Karl Inderfurth, BWL, Produktion und Logistik (bis 10/2013)
Prof. Dr. Gudrun Kiesmüller, BWL, Operations Management (seit 10/ 2013)
Prof. Dr. Roland Kirstein, BWL, Economics of Business and Law
Prof. Dr. Andreas Knabe, VWL, Finanzwissenschaft
Prof. Dr. Michael Kvasnicka, VWL, Volkswirtschaftslehre (seit 09/2013)
Prof. Dr. Elmar Lukas, BWL, Innovations- und Finanzmanagement
Prof. Dr. Dr. h.c. Karl-Heinz Paqué, VWL, Internationale Wirtschaft
Prof. Dr. Matthias Raith, BWL, Entrepreneurship
Prof. Dr. Peter Reichling, BWL, Finanzierung und Banken
Prof. Dr. Abdolkarim Sadrieh, BWL, E-Business
Prof. Dr. Marko Sarstedt, BWL, Marketing
Prof. Dr. Sebastian Schanz, BWL, Betriebswirtschaftliche Steuerlehre (bis 03/2013)
Prof. Dr. Barbara Schöndube-Pirchegger, BWL, Unternehmensrechnung und Controlling
Prof. Dr. Dr. h.c. Gerhard Schwödiauer (Emeritus)
Prof. Dr. Thomas Spengler, BWL, Unternehmensführung und Organisation
Prof. Dr. Dr. Bodo Vogt, BWL, Empirische Wirtschaftsforschung
Prof. Dr. Gerhard Wäscher, BWL, Management Science
Prof. Dr. Joachim Weimann, VWL, Wirtschaftspolitik
Prof. Dr. Birgitta Wolff, BWL, Internationales Management (beurlaubt bis 07/2013)

Honorarprofessuren

Hon.-Prof. Dr. Ulf Gundlach (seit 2011)
Hon.-Prof. Dr. Reinhard Reck (seit 2013)

Juniorprofessuren und Habilitierte

PD Dr. Andreas Bortfeldt, BWL, Management Science
PD Dr. Annette Kirstein
PD Dr. Rainer Kleber, BWL, Produktion und Logistik
Dr. Sven M. Laudien, BWL, Internationales Management (Lehrstuhlvertretung)
Jun.-Prof. Dr. Holger Müller, BWL, Consumer Behaviour
Jun.-Prof. Dr. Christopher Schlägel, BWL, International Business
Jun.-Prof. Dr. Guido Voigt, BWL, Operations Management

Berufungsgeschehen

Zum Sommersemester 2013 trat Frau **Prof. Dr. Claudia Buch** den Lehrstuhl für Volkswirtschaftslehre an, der in Zusammenhang mit ihrer Ernennung zur Präsidentin des IWH an der FWW neu gegründet wurde.

Zum Wintersemester 2013 wurde der Lehrstuhl BWL/Operations Management (ehemals Produktion und Logistik) mit Frau **Prof. Dr. Gudrun Kiesmüller** (zuvor Christian-Albrechts-Universität zu Kiel) nachbesetzt, nachdem Prof. Dr. Karl Inderfurth in den Ruhestand ging.

Zum Wintersemester 2013 wurde der Lehrstuhl für Volkswirtschaftslehre (ehemals Wirtschaftstheorie / Prof. Dr. Dr. h. c. Gerhard Schwödiauer) mit **Prof. Dr. Michael Kvasnicka** (zuvor Rheinisch-Westfälisches Institut für Wirtschaftsforschung) nachbesetzt.

Außerdem wechselte **Prof. Dr. Sebastian Schanz**, Inhaber des Lehrstuhls für BWL/Betriebswirtschaftliche Steuerlehre, zum Sommersemester 2013 an die Universität Bayreuth. Diese Professur konnte durch die Berufung von Prof. Dr. Sebastian Eichfelder (zuvor Junior-Professor an der Bergischen Universität Wuppertal) nachbesetzt werden.

Unser langjähriger Lehrbeauftragter, **Hon.-Prof. Dr. Reinhard Reck**, wurde im Rahmen des Festaktes zum 20jährigen Bestehen der Fakultät für Wirtschaftswissenschaft am 5. Juni 2013 zum Honorarprofessor ernannt.

Ruhestand

Nach fast 20jähriger Auf- und Ausbauarbeit als Leiter des Lehrstuhls BWL Produktion und Logistik und seit 2009 als Forschungsdekan der Fakultät ging **Prof. Dr. Karl Inderfurth** zum Wintersemester 2013 in den Ruhestand. Aus diesem Anlass fand ein Festkolloquium zu seinen Ehren statt, bei dem der Dank der FWW für seine verdienstvolle Arbeit zum Ausdruck gebracht wurde.

Gastprofessoren/innen

Semester	Name	Universität	Zeitraum
WS 2012/2013	Prof. Silvia Gómez-Ansón	Oviedo/Spanien	05.12.2012 bis 25.01.2013
	Prof. Dr. Ellen Römer	Hochschule Ruhr-West, Mülheim an der Ruhr	14.12.2012 bis 22.01.2013
SS 2013	Prof. Peter Kelle	Louisiana State University/USA	12.05.2013 bis 15.06.2013
	Prof. Kampan Mukherjee	Dhanbad/Indien	13.05.2013 bis 13.06.2013
	Dr. Irene Pötting	MAN Diesel & Turbo SE Hamburg	26.04. 2013 bis 08.06.2013
WS 2013/2014	Prof. Dr. Cornelia Pop	Babey-Bolyai University Cluj-Napoca/Romania	15.10.2013 bis 24.10.2013
	Prof. Dr. Svitlana Strelnyk	Kyiv National Economic University	19.11.2013 bis 10.12.2013

Ehrenpromotionen

Aus Anlass des 20jährigen Bestehens der FWW wurden zum ersten Mal in der Fakultätsgeschichte zwei Ehrenpromotionen gleichzeitig ausgesprochen. Der Festakt für die beiden Ehrenpromotionen war im Rahmen der Jubiläumsfeierlichkeiten eingebettet. Somit ist die Gesamtzahl der von der FWW ausgesprochenen Ehrenpromotionen nunmehr auf fünf gestiegen und liegt damit bei einem „olympischen Schnitt“ von einer alle vier Jahre.

Prof. Dr. Dr. h. c. John Christensen (seit 2013)

- Professur für Accounting, University of Southern Denmark
- Knight of the Order Dannebrog
- Presidential Scholar: American Accounting Association 2009

Prof. Dr. Dr. h. c. Michael C. Burda (seit 2013)

- Direktor des Instituts für Wirtschaftstheorie II (Makro) an der Humboldt Universität zu Berlin
- Vorsitzender des Vereins für Socialpolitik

Prof. Dr. Dr. h. c. Gustav Feichtinger (seit 2007)

- (emeritierter) Professor für Operations Research an der Technischen Universität Wien
- Vorsitzender der Sektion 'Population Economics' des Instituts für Demographie der Österreichischen Akademie der Wissenschaften

Prof. Dr. Dr. h. c. mult. Wolfgang Franz (seit 2003)

- Präsident des Zentrums für Europäische Wirtschaftsforschung (ZEW), Mannheim
- Vorsitzender des Sachverständigenrats zur Begutachtung der gesamtwirtschaftlichen Entwicklung

Prof. Dr. Dr. h. c. mult. Hans-Werner Sinn (seit 1999)

- Präsident ifo Instituts für Wirtschaftsforschung, München
- Direktor des Center for Economic Studies (CES)

Publikationen

Die vorliegende Publikationsliste, die nach Beiträgen in referierten bzw. nicht-referierten Journals und Sammelwerken sowie in Monographien und Herausgeberschaften strukturiert ist, verdeutlicht die positive Entwicklung beim Forschungsoutput der FWW. Die aufgeführten Beiträge, die „im Erscheinen“ sind oder als FEMM-Working Paper der FWW vorliegen, lassen vermuten, dass die Publikationstätigkeit auch in 2014 auf hohem Niveau weitergeführt wird.

Beiträge in referierten Journals 2013

Ackermann, H., Fochmann, M., Mihm, B. Biased effects of taxes and subsidies on portfolio choices. *Economics letters* Bd. 120/2013 1, S. 23-26.

Arts, J., Kiesmüller, G.P. Analysis of a two echelon inventory system with two supply modes. *European Journal of Operational Research* Bd. 225/2013 2, S. 263-272.

- Bauer, T., Braun, S., Kvasnicka, M.** The Economic Integration of Forced Migrants. Evidence for Post-War Germany. *The Economic Journal*, 123(571), S. 998-1024.
- Belot, M., Schröder, M.** Sloppy work, lies and theft - a novel experimental design to study counterproductive behaviour. *Journal of economic behavior & organization* Bd. 93/2013, S. 233-238.
- Bennell, J., Oliveira, J.-F., Wäscher, G.** Cutting and packing. *International journal of production economics* Bd. 145/2013 2, S. 449-450.
- Berninghaus, S. K., Haller, S., Krüger, T., Neumann, T., Schosser, S., Vogt, B.** Risk attitude, beliefs, and information in a Corruption Game - an experimental analysis. *Journal of economic psychology* Bd. 34/2013, S. 46-60.
- Bethmann, D., Kvasnicka, M.** World War II, Missing Men and Out of Wedlock Childbearing. *The Economic Journal*, 123(567), S. 162-194.
- Blaufus, K., Bob, J., Hundsdoerfer, J., Kiesewetter, D., Weimann, J.** Decision Heuristics and Tax Perception - An Analysis of a Tax-Cut-cum-broadening Policy. *Journal of Economic Psychology* Vol. 35, S 1-16.
- Blaufus, K., Bob, J., Hundsdoerfer, J., Sielaff, C., Kiesewetter, D., Weimann, J.** Perception of income tax rates - evidence from Germany. *European journal of law and economics* April 2013.
- Bock, J. M., Chwolka, A.** Zum Nutzen von Risikomanagementsystemen und Stand der Umsetzung in börsennotierten Industrie- und Handelsunternehmen. *Corporate Finance* 8/2013, S. 490-500.
- Bock, J. M.** Evidence from German Companies of Effects of Corporate Risk Management on Capital Structure Decisions. *Journal of Applied Corporate Finance* Vol. 25, No. 4, Fall 2013, S. 97-103.
- Bortfeldt, A.** A reduction approach for solving the rectangle packing area minimization problem. *European journal of operational research* Bd. 224/2013 3, S. 486-496.
- Bortfeldt, A., Homberger, J.** Packing first, routing second: a heuristic for the vehicle routing and loading problem. *Computers & operations research* Bd. 40/2013 3, S. 873-885.
- Bortfeldt, A., Wäscher, G.** Constraints in container loading - a state-of-the-art review. *European journal of operational research* Bd. 229/2013 1, S. 1-20.
- Braun, S., Kvasnicka, M.** Men, Women, and the Ballot: Gender Imbalances and Suffrage Extensions in the United States. *Explorations in Economic History*, 50(3), S. 405-426.
- Braun, S., Kvasnicka, M.** National Sentiment and Economic Behavior: Evidence from Online Betting on European Football. *Journal of Sports Economics*, 14(1), S. 45-64.
- Brämer, P., Gischer, H.** An Assessment Methodology for Domestic Systemically Important Banks in Australia. *Australian Economic Review* Vol. 46(2), 140-159.
- Brämer, P., Gischer, H., Richter, T., Weiß, M.** Competition in Banks` Lending Business and its Interference with ECB Monetary Policy. *Journal of International Financial Markets, Institutions and Money* Vol. 25, 144-162.

- Buck, F., Schliephake, E.** The regulators trade-off – bank supervision vs. minimum capital. *Journal of banking and finance* Bd. 37/2013 11, S. 4584-4598.
- Brunnlieb, C., Münte, T. F., Tempelmann, C., & Heldmann, M.** Vasopressin modulates neural responses related to emotional stimuli in the right amygdala. *Brain research* 1499, 29-42.
- Brunnlieb, C., Münte, T. F., Krämer, U., Tempelmann, C., & Heldmann, M.** Vasopressin modulates neural responses during human reactive aggression. *Social neuroscience* 8(2), 148-164.
- Cracau, D.** Judo economics in markets with asymmetric firms. *Economics letters* Bd. 119/2013 1, S. 35-37.
- Cracau, D., Franz, B.** Bonus payments as an anti-corruption instrument – a theoretical approach. *Economics letters* Bd. 120/2013 1, S. 1-4.
- Daxböck, B.** Value Co-creation as Precondition for the Development of a Service Business Model Canvas. *Studia Negotia* 58(4): 23-51.
- Diels, J. L., Müller, H.** Revisiting tversky's trail – how money makes a subtle difference in similarity effect experiments. *Psychology & marketing* Bd. 30/2013 6, S. 501-511.
- Dittrich, M., Knabe, A.** Spillover effects of minimum wages under union wage bargaining. *Journal of institutional and theoretical economics* Bd. 169/2013 3, S. 506-518.
- Fochmann, M., Weimann, J.** The effects of tax salience and tax experience on individual work efforts in a framed field experiment. *Finanzarchiv* 69.2013, 4, S. 511-542.
- Fochmann, M., Weimann, J., Blaufus, K., Hundsdorfer, J., Kiesewetter, D.** Net wage illusion in a real-effort experiment. *The Scandinavian journal of economics* Bd. 115/2013 2, S. 476-484.
- Gaus, O., Neutschel, B., Raith, M., Vajna, S.** How designed communication supports new product & service development. *iBusiness* Vol. 5/2013 3B, S. 10-17.
- Gilroy, B. M., Lukas, E., Heimann, R.-C.** Technologiestandort Deutschland und internationale Wissensspillover – welchen Einfluss nehmen ausländische MNU auf deutsche Exporte? *Jahrbücher für Nationalökonomie und Statistik* Bd. 233/2013 5/6, S. 575-599.
- Gose, K.** Fair wages survive multiple sources of income inequality. *Economics letters* Bd. 121/2013 3, S. 473-477.
- Gunkel, M., Schlaegel, C., Langella, I., Reshetnyak, E., Peluchette, J.** The influence of national culture on business students career attitudes – An analysis of eight countries. *Zeitschrift für Personalforschung* 27(1), 47-68.
- Hair, J. F., Ringle, C. M., Sarstedt, M.** Partial least squares structural equation modeling: Rigorous applications, better results and higher acceptance. *Long range planning*, Bd. 46/1, S.1-12.
- Heinrich, T., Weimann, J.** A note on reciprocity and modified dictator games. *Economics letters* Bd. 121/2013 2, S. 202-205.
- Henn, S., Koch, S., Gerking, H., Wäscher, G.** A U-shaped layout for manual order-picking systems. *Logistics research* 2013.

- Henn, S., Schmid, V.** Metaheuristics for order batching and sequencing in manual order picking systems. *Computers & industrial engineering* 2013, insges. 14 S..
- Henn, S., Wäscher, G.** Extensions of cutting problems – setups. *Pesquisa operacional* Bd. 33/2013 2, S. 133-162.
- Henseler, J., Sarstedt, M.** Goodness-of-fit indices for partial least squares path modeling. *Computational statistics*, Bd. 28/2, S. 565-580.
- Hundsdoerfer, J., Sielaff, C., Blaufus, K., Kiesewetter, D., Weimann, J.** The influence of tax labeling and tax earmarking on the willingness to contribute – a conjoint analysis. *Schmalenbach business review* Bd. 65/2013 4, S. 359-377.
- Inderfurth, K., Kelle, P., Kleber, R.** Dual sourcing using capacity reservation and spot market – optimal procurement policy and heuristic parameter determination. *European journal of operational research* Bd. 225/2013 2, S. 298-309.
- Inderfurth, K., Kleber, R.** An advanced heuristic for multiple-option spare parts procurement after end-of-production. *Production and Operations Management* Bd. 22/2013 1, S. 54-70.
- Inderfurth, K., Sadrieh, A., Voigt, G.** The Impact of information sharing on supply chain performance under asymmetric information. *Production and operations management* Bd. 22/2013 2, S. 410-425.
- Inderfurth, K., Vogelgesang, S.** Concepts for safety stock determination under stochastic demand and different types of random production yield. *European journal of operational research* Bd. 224/2013 2, S. 293-301.
- Karaarslan, A.G., Kiesmüller, G.P., de Kok, A.G.** Analysis of an assemble-to-order system with different review periods. *International Journal of Production Economics* Bd. 143/2013 2, S. 335-341.
- Klarner, P., Sarstedt, M., Ringle, C. M., Höck, M.** Disentangling the effects of team competences, team adaptability, and client communication on the performance of management consulting teams. *Long range planning*, Bd. 46/3, S. 258-286.
- Knabe, A.** Zeichen des Erfolgs – Arbeitskostenentwicklung. *Wirtschaftsdienst* Bd. 93/2013 4, S. 212.
- Knabe, A., Plum, A.** Low-wage jobs – springboard to high-paid ones? *Labour* Bd. 27/2013 3, S. 310-330.
- Knabe, A., Rätzl, S., Thomsen, S. L.** Right-wing extremism and the well-being of immigrants. *Kyklos* Bd. 66/2013 4, S. 567-590.
- Knabe, A., Schöb, R.** Subsidizing Extra Jobs: Promoting Employment by Taming the Unions. *Oxford Economic Papers* 65(4), S. 807-831.
- Koberstein, A., Lukas, E., Naumann, M.** Integrated strategic planning of global production networks and financial hedging under uncertain demands and exchange rates. *Business research* Bd. 6/2013 2, S. 215-240.
- Kutzner, S.C., Kiesmüller G.P.** Optimal control of an inventory-production system with state-dependent random yield. *European Journal of Operational Research* Bd. 227/2013 3, S. 444-452.

Lukas, E. Modeling the transitional dynamics of international joint venture policies - an option pricing approach. *International review of economics & finance* Bd. 27/2013, S. 21-36.

Lücke, C., Brämer, P., Gischer, H. A Simulation Approach to Evaluate Systemic Risk. *European Journal of Political Economy*, online.

Müller, H. The real-exposure effect revisited - how purchase rates vary under pictorial vs. real item presentations when consumers are allowed to use their tactile sense. *International journal of research in marketing* Bd. 30/2013 3, S. 304-307.

Müller, H. Zur Stabilität des Kompromiss-Effekts in Wiederholungsmessungen - Eine empirische Studie auf Basis verbesserter experimenteller Designs. *Marketing ZFP - Journal of Research and Management* 35(3), 185-196.

Müller, H., Lehmann, S., Sarstedt, M. The time vs. money effect - a conceptual replication. *International journal of research in marketing* Bd. 30/2013 2, S. 199-200.

Remhof, S., Gunkel, M., Schlaegel, C. Working in the "Global Village": The influence of cultural intelligence on the intention to work abroad. *Zeitschrift für Personalforschung* 27(3), 224-250.

Ringle, C. M., Sarstedt, M., Schlittgen, R., Taylor, C. R. PLS path modeling and evolutionary segmentation. *Journal of business research*, Bd. 66/9, S. 1318-1324.

Sarstedt, M., Wilczynski, P., Melewar, T. C. Measuring reputation in global markets - A comparison of reputation measures' convergent and criterion validities. *Journal of world business*, Bd. 48/3, S. 329-339.

Schlaegel, C., He, X., Engle, R. L. The direct and indirect influences of national culture on entrepreneurial intent: A 14-nation study. *International Journal of Management* 31(2-2), 597-609.

Schliephake, E., Kirstein, R. Strategic Effects of Regulatory Capital Requirements in Imperfect Banking Competition. *Journal of Money, Credit, and Banking* JMCB 45(4), S. 675-700.

Weimann, J. Quotenmodell keine Verbesserung - Energiewende. *Wirtschaftsdienst* Bd. 93/2013 10, S. 658.

Weimann, J. Rettet die Energiewende? - warum eigentlich? *Wirtschaftsdienst* Bd. 93/2013 11, S. 793-795.

Weimann, J., Fochmann, M. The effects of tax salience and tax experience on individual work efforts in a framed field experiment. *FinanzArchiv* Bd. 69/2013 1, S. 1-32.

Beiträge in referierten Journals 2014 „im Erscheinen“

Afsharian, M., Niknejad, A., Wäscher, G. A Heuristic, Dynamic Programming-based Approach for a Two-Dimensional Cutting Problem with Defects. *OR Spectrum*

Bethmann, D., Kvasnicka, M. War, Marriage Markets and the Sex Ratio at Birth. *Scandinavian Journal of Economics*

- Blaufus, K., Eichfelder, S., Hundsdoerfer, J.** Income tax compliance costs of working individuals: Empirical evidence from Germany. *Public Finance Review*
- Bock, J. M., Chwolka, A.** Wie effektiv ist Risiko-Management? *Controlling & Management Review* No. 2
- Brämer, P., Gischer, H., Lücke, C.** A Simulation Approach to Evaluate Systemic Risk. *European Journal of Political Economy*
- Chwolka, A., Zwernemann, J.** Forensic Services als Beispiel für die mögliche Vorteilhaftigkeit eines gleichzeitigen Angebots von Prüfungs- und Beratungsleistungen durch Wirtschaftsprüfungsgesellschaften. *Die Wirtschaftsprüfung*
- Clauss, T., Laudien, S. M., Daxböck, B.** Service-dominant Logic and the Business Model Concept: Toward Conceptual Integration. *International Journal of Entrepreneurship and Innovation Management*
- Engle, R. L., Schlaegel, C., Dimitriadi, N., Totaglu, E., Ljubica, J.** The intention to become an expatriate: A multinational application of the theory of planned behavior. *European Journal of International Management*
- Gunkel, M., Schlaegel, C., Engle, R. L.** Culture's influence on emotional intelligence: An empirical study of nine countries. *Journal of International Management*
- Hair, J. F., Sarstedt, M., Hopkins, L., Kuppelwieser, V.** Partial least squares structural equation modeling (PLS-SEM): An emerging tool in business research. *European business review*
- Henseler, J., Dijkstra, T. K., Sarstedt, M., Ringle, C. M., Diamantopoulos, A., Straub, D. W., Ketchen, D. J., Hair, J. F., Hult, G. T. M., Calantone, R. J.** Common beliefs and reality about partial least squares: Comments on Rönkkö & Evermann (2013). *Organizational research methods*
- Inderfurth, K., Clemens, J.** Supply chain coordination by risk sharing contracts under random production yield and deterministic demand. *OR Spectrum* Bd. 36/2014 2, S. 525-556.
- Karaarslan, A.G., Kiesmüller, G.P., de Kok, A.G.** Effect of modelling fixed cost in a serial inventory system with periodic replenishment. *OR Spectrum* Bd. 36/2014 2, S. 481-502.
- Kirstein, R.** Doping, the Inspection Game, and Bayesian Monitoring. *Journal of Sports Economics*
- Knabe, A., Dittrich, M., Leipold, K.** Gender Differences in Experimental Wage Negotiations. *Economic Inquiry*.
- Knabe, A., Hetschko, C., Schöb, R.** Changing Identity: Retiring from Unemployment. *Economic Journal*.
- Koenig, N., Schlaegel, C.** Effects of design characteristics on corporate blog acceptance. *Management Research Review* 37(4), 409-440.
- Kroll, E., Rieger, J., Vogt, B.** The processing of complex information! A comparison on hypothetical and performance based payoff decisions. *Economics Bulletin* Vol. 34 No. 1, Pages 41-50.

- Kuppelwieser, V., Sarstedt, M.** Applying the future time perspective scale to advertising research. *International journal of advertising*
- Lukas, E., Heimann, R.-C.** Technological-induced information asymmetry, M&As and earnouts: stock market evidence from Germany. *Applied Financial Economics*, Bd. 24/2014 No. 7, S. 481-493.
- Lukas, E., Welling, A.** On the investment-uncertainty relationship: A game-theoretic real option approach. *Finance Research Letters*
- Lukas, E., Welling, A.** Timing and eco(nomic) efficiency of climate-friendly investments in supply chains. *European Journal of Operational Research*, Bd. 233/2014 2, S. 448-457.
- Remhof, S., Gunkel, M., Schlaegel, C.** Goodbye Germany! The influence of personality and cognitive factors on the intention to work abroad. *International Journal of Human Resource Management*
- Rosen, C., Gunkel, M., Schlaegel, C.** Determinants and outcomes of dual distribution: An international study. *Management Research Review*
- Sarstedt, M., Ringle, C. M., Hair, J. F.** PLS-SEM: Looking back and moving forward. *Long range planning*
- Sarstedt, M., Ringle, C. M., Henseler, J., Hair, J. F.** On the emancipation of PLS-SEM: A commentary on Rigdon (2012). *Long range planning*
- Sarstedt, M., Ringle, C. M., Raithel, S., Gudergan, S. P.** In pursuit of understanding what drives fan satisfaction. *Journal of leisure research*
- Sarstedt, M., Ringle, C. M., Smith, D., Reams, R., Hair, J. F.** Partial least squares structural equation modeling (PLS-SEM): A useful tool for family business researchers. *Journal of family business strategy*
- Sass, M.** Glory Hunters, Sugar Daddies, and Long-Term Competitive Balance Under UEFA Financial Fair Play. *Journal of Sports Economics*
- Schlaegel, C., Engle, R. L., Dimitriadi, N. Taureck, P.** 'Why not now?' Triggers and barriers of new venture creation: A meta-analysis and multinational comparison of entrepreneurs' perspectives. *International Journal of Entrepreneurial Venturing*
- Schlaegel, C., Koenig, M.** Determinants of entrepreneurial intent: A meta-analytic test and integration of competing models. *Entrepreneurship Theory and Practice*
- Schloderer, M. P., Sarstedt, M., Ringle, C. M.** The relevance of reputation in the nonprofit sector. The moderating effect of potential donors' characteristics. *International journal of nonprofit and voluntary sector marketing*
- Schulz, T., Voigt, G.** A flexibly structured lot sizing heuristic for a static remanufacturing system. *Omega* 44, S. 21-31.
- Silva, E., Oliveira, J.F., Wäscher, G.** 2DCPackGen: A problem generator for two-dimensional rectangular cutting and packing problems. *European Journal of Operational Research*

Wilson, S. R., Whitmoyer, J. G., Pieper, T. M., Astrachan, J. H., Hair, J. F., Sarstedt, M. Method trends and method needs: Examining methods needed for accelerating the field. *Journal of family business strategy*

Beiträge in nicht-referierten Journals 2013

Brämer, P., Richter, T. EZB im Widerstreit der Interessen. *Sparkassenzeitung*, 05.07.2013.

Brämer, P., Richter, T. 15 Jahre Europäische Zentralbank - Entwicklung, Gegenwart und Zukunft. *Wissenschaft für die Praxis* Heft 75, 12-14.

Burgard, U., Heimann, C. Das neue Kapitalanlagesetzbuch (KAGB). *Zeitschrift für Wirtschafts- und Bankrecht, Wertpapiermitteilungen*, im Erscheinen 2014.

Chung, K.-L., Freiling, J., Laudien, S. M. Informal governance and its impact on transactional uncertainty of transnational companies - the case of social relatedness. *ZenTra working paper series in transnational studies* 2013, 15.

Eichfelder, S. Mezzanine-Finanzierung als steuerliches Gestaltungsinstrument - eine Analyse am Beispiel der stillen Gesellschaft. *Die Unternehmensbesteuerung* Bd. 6/2013, S. 178-187.

Eichfelder, S., Hechtner, F. Belastungs- und Folgewirkungen der Anhebung des Grundfreibetrags in den Jahren 2013 und 2014. *Deutsche Steuer-Zeitung* Bd. 101/2013 7, S. 227-242.

Eichfelder, S., Hechtner, F., Wawro, W. Steuerrechtsnormen und die Nachfrage nach Steuerberatungsleistungen. *Verbandsnachrichten // Steuerberaterverband Berlin-Brandenburg* 2013 2, S. 9-11.

Eichfelder, S., Neugebauer, C., Schneider, K., Dienes, C. Welche Belastungen ergeben sich aus den Steuerplänen von BÜNDNIS 90/DIE GRÜNEN und SPD? - eine Analyse für das Verarbeitende Gewerbe. *Deutsche Steuer-Zeitung* Bd. 101/2013 19, S. 711-720.

Eichfelder, S., Schneider, K., Neugebauer, C. Sägen wir auf dem Ast auf dem wir sitzen? - Auswirkungen der Vermögensteuer. *Ifo-Schnelldienst* Bd. 66/2013 14, S. 21-24.

Falck, O., Knabe, A., Mazat, A., Wiederhold, S. Mindestlohn in Deutschland: wie viele sind betroffen? *Ifo-Schnelldienst* Bd. 66/2013 24, S. 68-73.

Gischer, H., Herz, B. Es kommt auf den Bundesstaat an - Regionale Unterschiede im amerikanischen Bankenmarkt. *Wissenschaft für die Praxis* Heft 76, 16-18.

Gischer, H. Ein gefährliches Spiel. *Forschung & Lehre* Vol. 20(7/13).

Gischer, H. Zypern und EWU am Scheideweg. *Sparkassenzeitung* 28.03.2013 Nr.13.

Gischer, H., Herz, B. Das US-Bankensystem: Eine Wundertüte? *Wissenschaft für die Praxis* Heft 74, 12-14.

Laudien, S. M., Freiling, J. Regional headquarters and their impact on knowledge transfer processes in transnational companies - a small world network perspective. *ZenTra working paper series intransnational studies* 2013, 17.

Lukas, E., Mölls, S. H., Welling, A., Willershausen, T. Venture capital as staged financing - optimal funding policies under uncertainty. Marburg Univ., Fachbereich Wirtschafts-wiss., Lehrstuhl für ABWL, Organisation und Personalmanagement, Working paper series: corporate governance & accounting 52013; 35.

Paqué, F., Theurer, M., Lambsdorff, A. Die Zukunft des Euro - kritische Fragen - liberale Antworten. Friedrich Naumann Stiftung für die Freiheit, Position Liberal 124.

Petermann, S., Schanz, S. Latente Steuern auf Verlustvorträge - empirische Evidenz in IFRS-Abschlüssen der DAX 30-Unternehmen von 2005 bis 2010. *Praxis der internationalen Rechnungslegung* Bd. 9/2013 3, S. 78-83.

Reichling, P., Enke, R. Strukturierte Finanzprodukte: Swaps. *Banken-Times* 2013 5.

Ritter, H., Schopf, M. Unilateral Climate Policy: Harmful or even Disastrous? *Environmental and Resource Economics*, online.

Spengler, T. Energiegenossenschaften im Aufwind. *Der Markt in Mitteldeutschland* Bd. 116/2013 8, S. 19.

Weimann, J. Der CO₂-Emissionshandel im Zeitalter der Energiewende. *Orientierungen zur Wirtschafts- und Gesellschaftspolitik* Bd. 138/2013 4, S. 39-45.

Sonstige wissenschaftliche Paper 2013

Berninghaus, S., Schosser, S., Vogt, B. Equilibrium Selection under Limited Control - An Experimental Study of the Network Hawk-Dove Game. *Volkswirtschaftliche Diskussionspapiere* 34-13, TU Kaiserslautern, 2013

Henke, T. 10th International Workshop on Cutting, Packing and Related Topics. *OR news* Bd. 49/2013, S. 30-35.

Monecke, A., Sarstedt, M. Visualizations for exploratory pls path modeling. *Proceedings of the 3rd joint statistical meeting DAGStat*, Freiburg.

Schosser, S., Trarbach, J., Vogt, B. Do people have a preference for increasing or decreasing pain? - An experimental comparison of hypothetical and monetary consequences. *Volkswirtschaftliche Diskussionspapiere* 35-13, TU Kaiserslautern, 2013

Schosser, S., Trarbach, J., Vogt, B. Is the first option worth paying for? An experimental study on the primacy effect. *Volkswirtschaftliche Diskussionspapiere* 36-13, TU Kaiserslautern, 2013

Beiträge in Sammelwerken 2013

Bershadskyy, D., Bremer, C., Gaus, O. Bildungsfreiheit als Geschäftsmodell: MOOCs fordern die Hochschulen heraus. C. Bremer, D. Krömker (Hrsg.), *E-Learning zwischen Vision und Alltag. Zum Stand der Dinge. (Medien in der Wissenschaft Band 64, Waxmann Verlag, Münster, New York, München, Berlin, 33-44.*

Bortfeldt, A., Hahn, T., Mönch, L. A Hybrid Algorithm for the Vehicle Routing Problem with Backhauls and 3D Loading Constraints. Proceedings Xth Metaheuristic International Conference (MIC) 2013, Singapore, 59-61.

Burgard, U. Corporate Governance bei Kulturstiftungen. M. Nietsch/M. Weller/M. Kiesel (Hrsg.), Kulturstiftungen, Baden-Baden, 2013, S. 87 – 106.

Burgard, U., Heimann, C. Beteiligungstransparenz nach der Transparenzrichtlinie 2013. Festschrift für Manfred Dausen, München 2014, im Erscheinen.

Burgard, U., Heimann, C. Bankrecht. *Handbuch des EU-Wirtschaftsrecht*. M. Dausen (Hrsg.), München, Loseblatt, Band 1, Teil E.IV., S. 1 – 58 im Erscheinen.

Gaus, O., Raith, M. G., Vogt, B., Wildt, J., Bremer, C. Uni:prise - Universities as Enterprises: Identifying Universities' Value Potential for Entrepreneurial Ventures. T. Baaken, A. Meerman, M.-L. Neuvonen-Rauhala, T. Davey, M. Lähdeniemi, T. Ahonen, T. Kliewe (Eds.), *Entrepreneurial Universities: The proceedings of the 4th International FINPIN Conference and the 11th International Conference on Science-to-Business Marketing and Successful Research Commercialisation* Volume 2, Münster University of Applied Science, Münster, 60-64.

Gaus, O., Raith, M. G. Business of Science: The Business Model of the Entrepreneurial University. T. Baaken, A. Meerman, M.-L. Neuvonen-Rauhala, T. Davey, M. Lähdeniemi, T. Ahonen, T. Kliewe (Eds.), *Entrepreneurial Universities: The proceedings of the 4th International FINPIN Conference and the 11th International Conference on Science-to-Business Marketing and Successful Research Commercialisation* Volume 2, Münster University of Applied Science, Münster, 78-85.

Gaus, O., Neutschel, B., Raith, M., Vajna, S. Senior- & Juniorpreneurship: An Intergenerational Approach in Engineering and Entrepreneurship for Value Creation. P. Teirlinck, S. Kelchtermans (Eds.), *Proceedings of the 8th European Conference on Innovation and Entrepreneurship* Volume 2, Academic Conferences and Publishing International Limited, Reading (UK), 463-470.

Gaus, O., Raith, M. The Business Model of the Entrepreneurial University", in: P. Teirlinck, S. Kelchtermans (Eds.), *Proceedings of the 8th European Conference on Innovation and Entrepreneurship* Volume 2, Academic Conferences and Publishing International Limited, Reading (UK), 268-277.

Gunkel, M., Schlaegel, C., Engle, R. L. Culture's influence on emotional intelligence: An exploratory study. In L. A. Toombs (Ed.), *Best Paper Proceedings of the 2013 Annual Meeting of the Academy of Management*, im Erscheinen

Inderfurth, K., Langella, I.M., Transchel, S., Vogelgesang, S. A Heuristic Approach for the Disassemble-to-order Problem under Binomial Yields. In: Tempelmeier, H., Kuhn, H., (eds.), *Stochastic Models of Manufacturing and Service Operations*, Katholische Universität Eichstätt-Ingolstadt, Ingolstadt 2013, S. 71-77.

Kirstein, R. Schadenersatz statt Strafe? Ergebnisse der Tagung „Strafe – wozu“, Loccumer Protokolle der Evang. Akademie Loccum, Juni 2013, Rehburg-Loccum.

Kirstein, R. Hans Albert, Macht und Gesetz. Lenel, H.O. et al. (eds.), *ORDO. Jahrbuch für die Ordnung von Wirtschaft und Gesellschaft*, vol. 64, Lucius&Lucius, Stuttgart

Kleber, R., Inderfurth, K., Kelle, P. Combined sourcing and inventory management using capacity reservation and spot market. In: Proceedings of the 4th Annual Conference of the European Decision Science Institute, Budapest 2013, June 16-19.

Kleintje-Ell, F., Kiesmüller, G.P. Simplified Newsboy Inequalities: Heuristics for the Capacitated Inventory Problem. In: Zlatko, V., Mokrys, M., Badura, S., Lieskovsky, A., (eds.), Proceedings in Global Virtual Conference, Bd. 1/2013, S. 618-623.

Knabe, A., Hetschko, C. Macht Arbeit glücklich? Hinte, H., Zimmermann, K. F. (Hrsg.), *Zeitenwende auf dem Arbeitsmarkt. Wie der demographische Wandel die Erwerbsgesellschaft verändert*, Bundeszentrale für politische Bildung, Bonn, S. 428-450.

Koenig, M., Schlaegel, C., Gunkel, M. Entrepreneurial traits and strategy in the performance of owner-manager led firms: A meta-analysis. In L. A. Toombs (Ed.), *Best Paper Proceedings of the 2013 Annual Meeting of the Academy of Management*, im Erscheinen

Lukas, E., Timmreck, C., Heimann, R.-C. Ist der Einsatz von Earn-outs durch deutsche Käuferunternehmen erfolgreich?. In: Meckl, R. (Hrsg.), *Jahrbuch des Unternehmenskaufs*, Fachverlag der Verlagsgruppe Handelsblatt, Düsseldorf 2013, S. 195-204.

Neuschel, B., Gaus, O., Raith, M. G., Vajna, S. Value-Focused Thinking - Combining Product Development and Entrepreneurial Product-to-Market Strategien. *Proceedings of the ASME 2012 International Design Engineering Technical Conferences and Computers and Information in Engineering Conference, Chicago, Illinois, August 12-15, 2012* Volume 7, 9th International Conference on Design Education, ASME 2013, DETC2012-70925.

Paqué, K.-H. Vor einer neuen Spaltung? Gedanken zur Wirtschaft Europas im 21. Jahrhundert. In: *Der Donaauraum in Europa, Andrassy Studien zur Europaforschung*. A.Masát; E.Bos; M.Eckardt; G.Kastner; D.Wenger (Hrsg.), Nomos Verlag, Band 1, S. 271-276.

Paqué, K.-H. Transatlantischer Freihandel: Ein Weg zur Stärkung des Liberalismus. In: *Liberaler Außenpolitik im 21. Jahrhundert*. Friedrich Naumann Stiftung für die Freiheit. K. Brauckhoff (Hrsg), Academia Verlag Sankt Augustin, S. 89-101.

Monographien 2013

Afsharian, M. The two-dimensional, rectangular, guillotineable layout cutting problem with defects. Shaker Verlag, Aachen

Hair, J. F., Hult, T., Ringle, C. M., Sarstedt, M. *A primer on partial least squares structural equation modeling (pls-sem)*, Thousand Oaks: Sage.

Reschke, V. Lagerplatzvergabe in Person-zur-Ware-Kommissioniersystemen. Aachen, Shaker Verlag

Richter, T. Zur Performancemessung im Bankensektor: Wettbewerbs- und Produktivitätsverhältnisse im innereuropäischen Vergleich. Duncker & Humblot, Berlin

Schneider, K., Neugebauer, C., Eichfelder, S., Dienes, C. Besteuerung von Vermögen, höhere Einkommensteuer und Gemeindewirtschaftsteuer - Konsequenzen der Reformpläne für die Belastung von Unternehmen in Deutschland. *Die Familienunternehmer - ASU*

Welling, A. Strategien externen Unternehmenswachstums: Ein spieltheoretischer Realoptionenansatz. Springer Gabler, Wiesbaden

Zwernemann, J. Forensic Services - Dienstleistungsinnovation von Wirtschaftsprüfungsgesellschaften. Eine Analyse im Kontext zur Jahresabschlussprüfung. Dissertation an der Otto-von-Guericke-Universität Magdeburg

Herausgeberschaften 2013

Apelt, A., Mayer, T., Paqué, K.-H. (Hrsg) Modell Deutschland. Schriftenreihe der Gesellschaft für Deutschlandforschung Band 103., Duncker&Humblot Berlin

Bennell, J.A., Oliveira, J.F., Wäscher, G. (Hrsg) Special Section: Cutting and Packing. International Journal of Production Economics 145, No. 2, 2013.

Feld, L.P., Horn, K., Paqué, K.-H. (Hrsg) Das Zeitalter von Herbert Giersch. Wirtschaftspolitik für eine offene Welt. Untersuchungen zur Ordnungstheorie und Ordnungspolitik 64, Mohr Siebeck

Hair, J. F., Ringle, C. M., Sarstedt, M. (Hrsg) Partial least squares (pls) path modeling in strategic management research and practice: Applications. Long range planning, Bd. 46/1-2.

Knabe, A. *Review of Economics (Jahrbuch für Wirtschaftswissenschaften)*, Associate Editor *Finanzarchiv/Public Finance Analysis*, Associate Editor

FEMM-Workingpaper 2013

Die FEMM-Workingpaper 2013 sind online verfügbar unter:
www.fww.ovgu.de/forschung/unterpunkte/femm_forschungspapiere/2013

01-2013

Daniel Cracau, Abdolkarim Sadrieh

Coexistence of small and dominant firms in Bertrand competition: Judo economics in the lab

02-2013

Daniel Cracau

Judo Economics in Markets with Asymmetric Firms

03-2013

Roland Kirstein

Fight or buy? A comparison of internationalization strategies

04-2013

Roland Kirstein/Matthias Peiss

Quantitative Machtkonzepte in der Ökonomik

05-2013

Abdolkarim Sadrieh, Guido Voigt

Strategic risk in contract design

06-2013

Michèle Belot, Marina Schröder

Does Monitoring Work? A Field Experiment with Multiple Forms of Counterproductive Behaviour

07-2013

Karl Inderfurth, Gudrun P. Kiesmüller

Exact and heuristic linear-inflation policies for an inventory model with random yield and arbitrary lead times

08-2013

Karina Gose, Abdolkarim Sadrieh

Strike, coordination, and dismissal in uniform wage settings

09-2013

Karina Gose

Fair Wages Survive Multiple Sources of Income Inequality

10-2013

Hendrik Ritter, Mark Schopf

Unilateral Climate Policy: Harmful or even Disastrous?

11-2013

Eva Schliephake

Risk Weighted Capital Regulation and Government Debt

12-2013

Eva Schliephake

When Banks Strategically React to Regulation: Market Concentration as a Moderator for Stability

13-2013

Daniel Cracau, Benjamin Franz

Judo Economics in Markets with Multiple Firms

15-2013

Jörg Bühnemann

Transparenz von Clustern - nötig und unmöglich?

Beiträge in Zeitungen/Zeitschriften

Braun, S., Kvasnicka, M. Immigration und Strukturwandel – Lehren aus der deutschen Nachkriegsgeschichte. *Ökonomenstimme* 09.01.2013

Brämer, P., Richter, T. EZB im Widerstreit der Interessen. *Sparkassenzeitung* 05.07.2013

Carstensen, K., Paqué, K.-H. Ist Wirtschaftswachstum schädlich? *FAZ* 25.02.2013

Knabe, A. Arbeitskostenentwicklung: Zeichen des Erfolgs, *Wirtschaftsdienst* 93(4), S. 212.

Knabe, A., Falck, O., Mazat, A., Wiederhold, S. Mindestlohn in Deutschland: Wie viele sind betroffen?, *ifo Schnelldienst* 66(24), S. 68-73.

Paqué, K.-H. Aufgeregt, aber nicht aufregend. *Die Welt* 16.02.2013

Paqué, K.-H. Vollbeschäftigung wird Wirklichkeit. *FAZ* 28.01.2013

Paqué, K.-H.; Weizsäcker, E.U. Politische Heiligtümer. *Wirtschaftswoche* 15.04.2013 S. 38-41.

Paqué, K.-H. Lest doch bitte euren Popper richtig. *FAZ* 13.06.2013

Paqué, K.-H. Der Geist ist wieder in der Flasche. *Handelsblatt* 25.10.2013

Rating der Publikationen 2013

Die Abbildung unten zeigt die Verteilung der Publikationen nach gängigen Journalratings, wobei die Ratingkategorien aus dem Handelsblatt (übertragen in eine Skala von A bis E) sowie aus dem VHB-Jourqual 2.1 übernommen wurden.

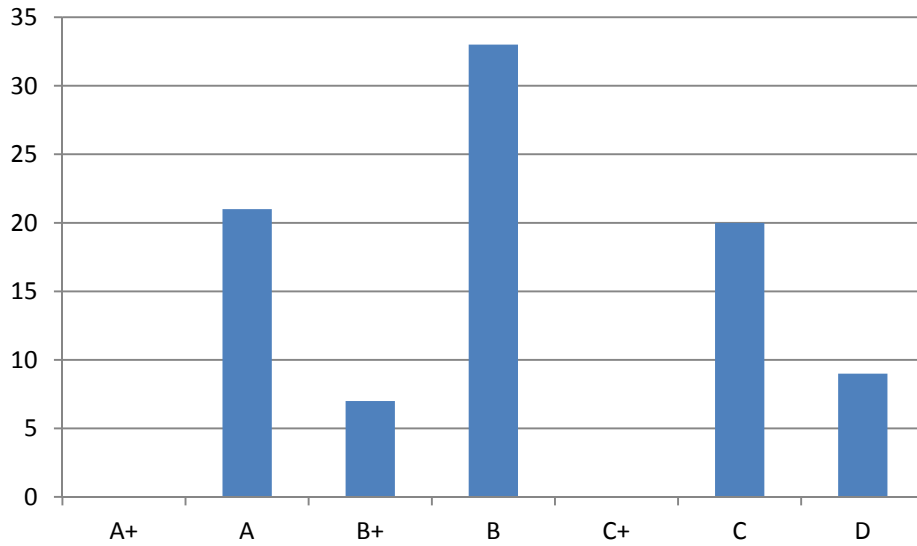

Publikationen 2013 nach Forschungsgruppen

	refe- rierte Journals	nicht- referierte Journals	Sonstige	Sammel- werke	Mono- graphien	Heraus- geber- schaften	FEMM	Zeitungen/ Zeitschriften
Bethmann	1							
Burgard		1		3				
Chwolka	2				1			
Gischer	3	6			1			1
Inderfurth/ Kiesmüller	7			3			1	
Kirstein	2			2			4	
Knabe	5	2		1		1	1	2
Kvasnicka	4							1
Laudien/ Wolff	1	2						
Lukas	3	1		1	1			
Müller	4							
Paqué		1		2		2		6
Raith	1			6			1	
Reichling		1						
Sadrieh	5						7	
Sarstedt	6		1		1	1		
Eichfelder/ Schanz	1	6			1			
Schlägel	3			2				
Schöndube- Pirchegger								
Spengler		1						
Vogt	3		3					
Voigt	1						1	
Wäscher	7			1	2	1		
Weimann	10	1	1					
Summe ¹	69	22	5	21	7	5	15	10

¹ Soweit eine Publikation Autoren aus mehreren Forschungsgruppen zuzuordnen ist, enthält die Tabelle Doppelzählungen.

Externe Koautoren von 2013 publizierten Beiträgen in referierten Journals

Das Forschungsnetzwerk der FWW lässt sich anhand der Vielfalt der Koautoren und ihrer Institutionen darstellen. Die Tabelle unten verdeutlicht, dass die Internationalisierung der Forschung an der FWW weiterhin sehr ausgeprägt ist.

Nachname	Vorname	Einrichtung/Uni	FWW-Mitautor
Arts	J.	Technische Universität Eindhoven/ Niederlande	Kiesmüller
Bauer	T.	RWI Essen/Ruhr-Universität Bochum	Kvasnicka
Belot	M.	University of Edinburgh	Schröder
Bennell	J.	University of Southampton, Großbritannien	Wäscher
Berninghaus	S. K.	Universität Karlsruhe /im Ruhestand	Vogt
Blaufus	K.	Universität Hannover	Weimann
Bob	J.	Universität Hannover	Weimann
Braun	S.	Institut für Weltwirtschaft	Kvasnicka
Buck	F.	LMU München	Schliephake
de Kok	A.G.	Technische Universität Eindhoven/ Niederlande	Kiesmüller
Diels	J. L.	Humboldt Universität Berlin	Müller
Dittrich	M.	Technischen Universität Chemnitz	Knabe
Engle	R. L.	Quinnipiac University, Hamden, CT, USA	Schlägel
Franz	B.	University of Oxford, Großbritannien	Cracau
Gerking	H.	Fa. Management Consulting Dr. Gerking	Wäscher
Gilroy	B. M.	Universität Paderborn	Lukas, Heimann
Hair	J. F.	Kennesaw State University/ USA	Sarstedt
He	X.	Quinnipiac University, Hamden, CT, USA	Schlägel
Heinrich	T.	Universität Duisburg-Essen	Weimann
Heldmann	M.	Universität Lübeck	Vogt
Henseler	J.	Radboud University Nijmegen/ Netherlands	Sarstedt

Höck	M.	TU Freiberg	Sarstedt
Homberger	J.	Universität Trier	Bortfeldt
Hundsdoerfer	J.	FU Berlin	Weimann
Karaarslan	A. G.	Erasmus University Rotterdam/ Niederlande	Kiesmüller
Kiesewetter	D.	Universität Würzburg	Weimann
Klarner	P.	Ludwig-Maximilians-Universität München	Sarstedt
Koberstein	A.	Goethe-Universität Frankfurt am Main	Lukas
Kutzner	S. C.	Christian-Albrechts-Universität zu Kiel	Kiesmüller
Langella	L.	Shippensburg University, Shippensburg, PA, USA	Schlägel
Melewar	T.C.	Middlesex University London/ Großbritannien	Sarstedt
Münste	T. F.	Universität Lübeck	Vogt
Naumann	M.	Universität Paderborn	Lukas
Oliveira	J.-F.	University of Porto, Portugal	Wäscher
Peluchette	J.	Lindenwood University, St. Charles, MI, USA	Schlägel
Reshetnyak	E.	National Technical University "KhPI", Kharkov, Ukraine	Schlägel
Ringle	C. M.	TU Hamburg-Harburg	Sarstedt
Schlittgen	R.	Universität Hamburg	Sarstedt
Schmid	V.	Europa Universität Viadrina	Henn
Sielaff	C.	FU Berlin	Weimann
Taylor	C.R.	Villanova University/ USA	Sarstedt
Wilczynski	P.	Ludwig-Maximilians-Universität München	Sarstedt

Promotionen/Habilitationen/Evaluationen/Preise

Promotionen an der FWW

Die Anzahl der Promotionen an der FWW hat 2013 mit insgesamt 15 abgeschlossenen Verfahren einen historischen Höhepunkt erreicht. Wahrscheinlich handelt es sich bei diesem extremen Ausschlag um einen Kohorteneffekt, der die Anstrengungen der letzten Jahre widerspiegelt, mehr Mitarbeitern durch Teilzeitstellen jeweils mehr Gelegenheit zum Abschluss der wissenschaftlichen Arbeiten zu geben. Es ist insbesondere der Kollege Vogt hierbei hervorzuheben, der an 5 Promotionen als Erstgutachter und einer als Zeitgutachter beteiligt war.

Das langfristige Verhältnis von internen zu externen Promotionen (93:38) entspricht in etwa dem Verhältnis im Jahr 2013. Ähnlich verhält es sich auch mit der Verteilung der Noten, die im Jahr 2013 der langfristigen Verteilung der Promotionsnoten sehr nahe kommt.

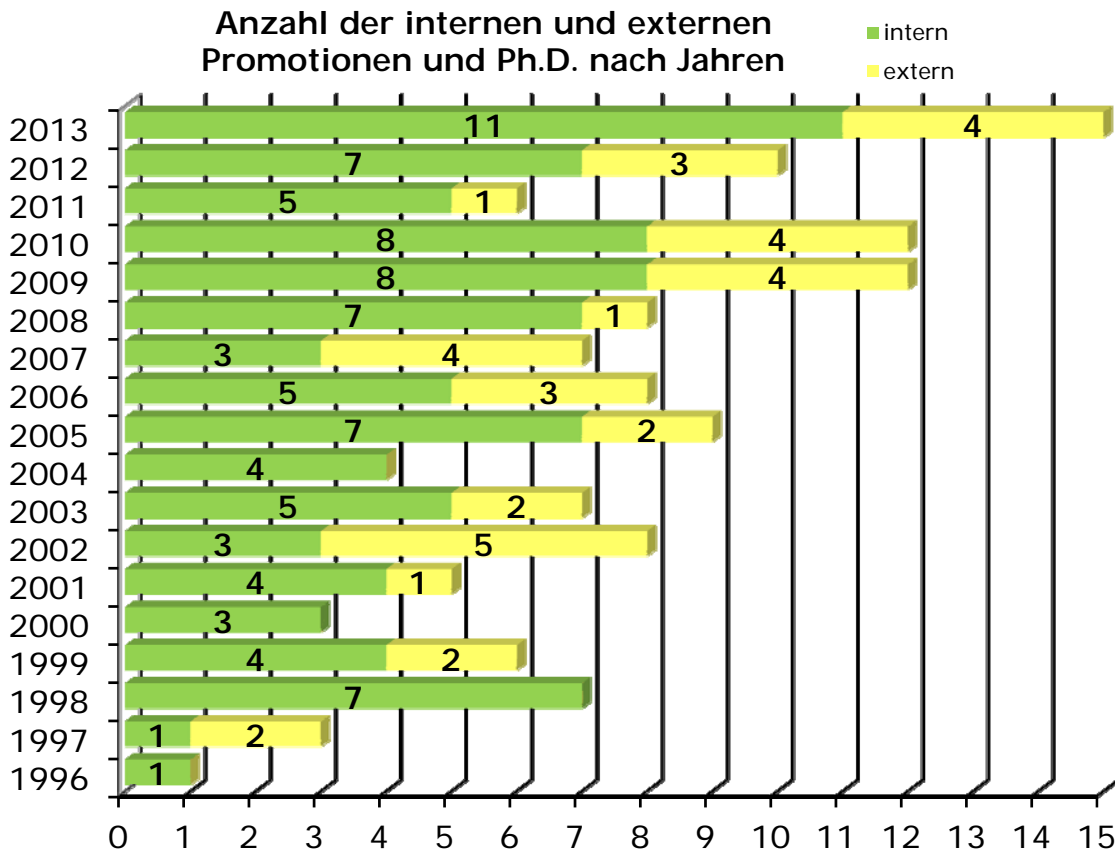

Notenspiegel Promotionen und Ph.D. 2013

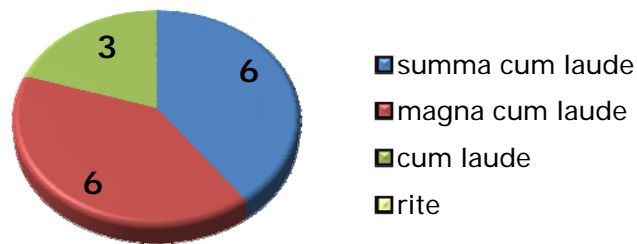

Notenspiegel Promotionen und Ph.D. insgesamt

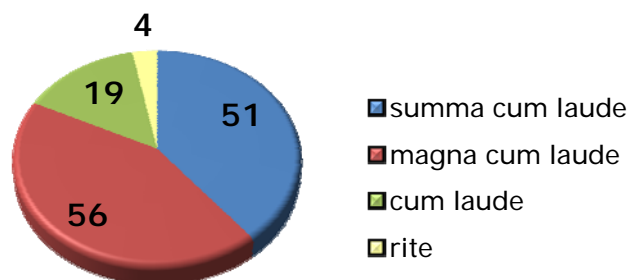

Die **Promotionen des Jahres 2013** sind in der folgenden Übersicht wiedergegeben.

28.01.2013

Alexander Krieg

„Modellbasierte Untersuchung der Effizienz von Anreizsystemen“

Spengler/Vogt

29.01.2013

Tobias Roßdeutscher

„Das Widerstandsverhalten von Mitarbeitern bei internationalen Akquisitionen:
Eine Fallstudie über den Einfluss von Kultur und demografischer Charakteristik“

Gunkel/Spengler

13.02.2013

Lora Todorova

„Aspects of Coordination, Cooperation and Conformity: An Experimental Analysis“

Vogt/Berninghaus

19.03.2013

Andreas Welling

„Strategien externen Unternehmenswachstums. Ein spieltheoretischer
Realloptionenansatz“

Lukas/Sadrieh

11.04.2013

Sören Koch

„Hybride Genetische Algorithmen für das Order Batchin-Problem in manuellen
Kommissioniersystemen“

Wäscher/Inderfurth

17.04.2013

Caterina Kausch

„Attitudes toward Corporate Sustainability: A Multi-Item Scale and a Multi-Country Empirical Analysis“

Sadrieh/Schlägel

16.05.2013

Kirsten Ruchardt

„Ausgewählte Marktphänomene in Abhängigkeit vom Markdesign. Eine empirische Analyse von Hochfrequenzbörsendaten der Aktienmärkte XETRA und NYSE“

Vogt/Reichling

13.06.2013

Anna Kryvko

„Efficiency, Corporate Governance and Performance of European Commercial Bank“

Reichling/Hommel

19.06.2013

Lutz-Ulrich Haack

„Interne Compliance-Kommunikation - Ein Reifegradmodell“

Sadrieh/Reimann

18.07.2013

Ralf Morgenstern

„Incentive structures in economic experiments: A neuroeconomic analysis of decision making under risk“

Vogt/Sadrieh

31.07.2013

Nils König

„What makes corporate blogs successful? In international investigation of corporate blogging practices and corporate blog acceptance“

Schlägel/Sadrieh

09.09.2013

Marina Schröder

„Experimental analysis of anti-social economic behavior“

Sadrieh/Belot

24.09.2013

Eva Schliephake

„Four Essays on Capital Regulation of Banks“

Kirstein/Sadrieh

02.10.2013

Thomas Neumann

„Beliefs in Koordinationsspielen. Eine experimentelle Untersuchung zum besseren Verständnis der Gleichgewichtsauswahl“

Vogt/Berninghaus

21.11.2013

Judith Trarbach

„Medical Decision Making-Perspectives of Patients and Physicians“

Vogt/Robra

Anzahl der Promotionen und Ph.D. nach Erstgutachter

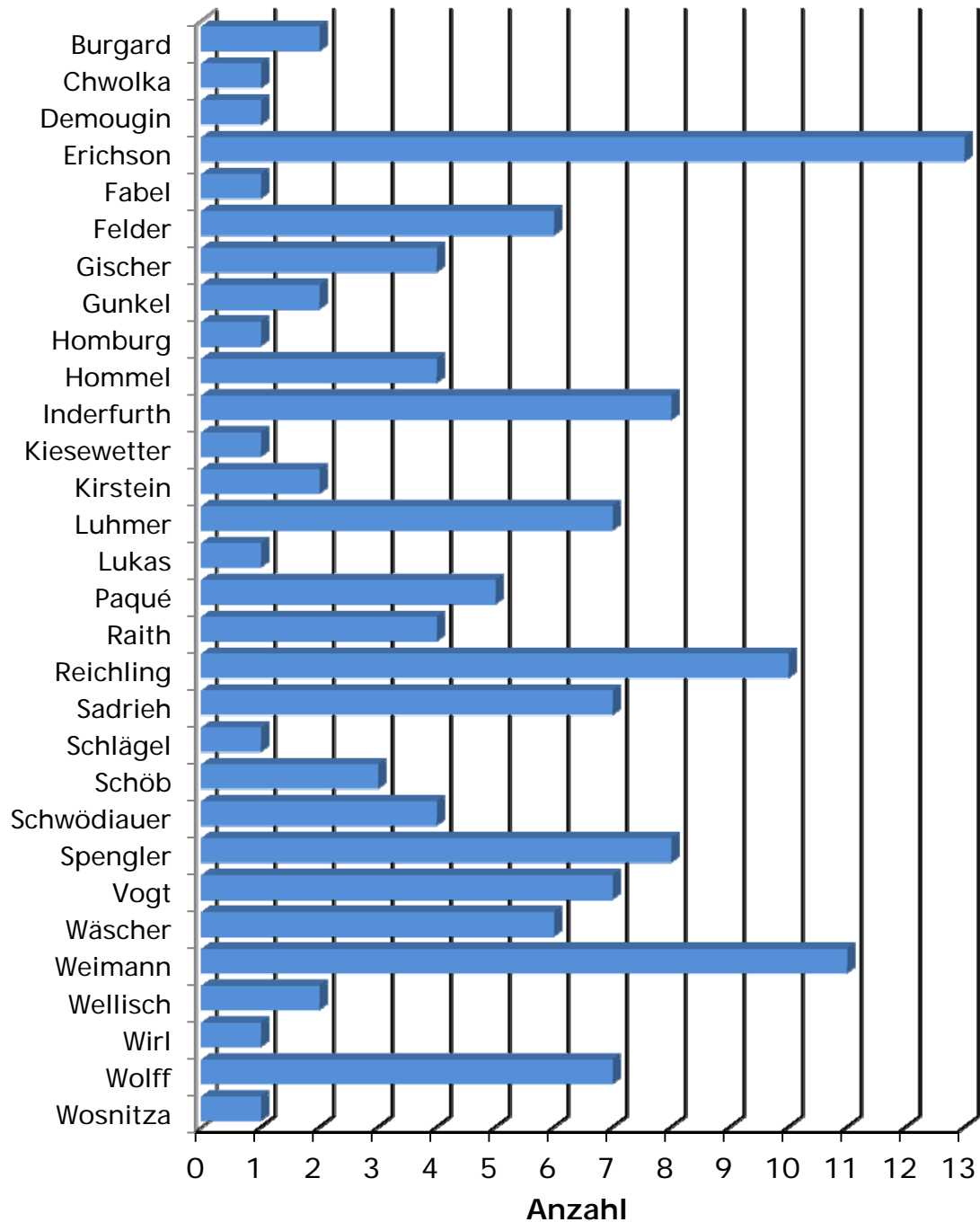

Habilitationen und Evaluationen 2013

Im Jahr 2013 gab es eine Evaluation im Rahmen einer Juniorprofessur zu verzeichnen. Jun.-Prof. Dr. Dirk Bethmann wurde Anfang 2013 evaluiert und hat seit März 2013 eine Stelle als Assistant Professor am Department of Economics an der Korea University in Seoul inne.

Forschungspreise 2013

Im Jahr 2013 wurden folgende Forschungspreise an Mitglieder der FWW vergeben:

Prof. Dr. Karl Inderfurth und PD Dr. Rainer Kleber

Best Paper Award 2013 des Verbands der Hochschullehrer für Betriebswirtschaft (VHB)
"An Advanced Heuristic for Multiple-Option Spare Parts Procurement after End-of-Production", 2012, *Production and Operations Management*.

Prof. Dr. Karl Inderfurth und PD Dr. Rainer Kleber

(gemeinsam mit Prof. Dr. Peter Kelle (Louisiana State University/USA))
Best Paper Award der 4th Annual Conference 2013 of the European Decision Sciences Institute "Combined Sourcing and Inventory Management Using Capacity Reservation and Spot Market"

Prof. Dr. Karl Inderfurth

Wissenschaftspreis 2013 der Gesellschaft für Operations Research (GOR)

Prof. Dr. Andreas Knabe und Prof. Dr. Joachim Weimann

(gemeinsam mit Prof. Dr. Ronnie Schöb und Steffen Rätzel)
Schmölders-Preis für Verhaltensforschung im Wirtschaftsleben
des Vereins für Socialpolitik 2013
„Dissatisfied with Life, but Having a Good Day: Time-Use and Well-Being of the Unemployed“ *Economic Journal* 120(547), 2010, 867-889.

Prof. Dr. Michael Kvasnicka

(co-author Sebastian Braun) First prize in ideas fair "When Nature Randomizes No More: Assisted Reproductive Technology and Twin Studies in Economics", Research Catwalk, Kiel Institute for the World Economy (IfW)

Jun.-Prof. Dr. Christopher Schlägel

FGF Best Entrepreneurship Research Newcomer Award
"How are entrepreneurs made? A meta-analytic structural equation model on personal history factors' impact on entrepreneurial intention", 17. Interdisziplinäre Jahreskonferenz zur Gründungsforschung, Koblenz

Jun.-Prof. Dr. Christopher Schlägel

Best Reviewer Award, International Management Division, 73rd Annual Meeting of the Academy of Management (AOM), Orlando, FL, USA

Dr. Tobias Schulz

Werner-Kern-Preis für produktionswirtschaftliche Forschung 2013
Dissertation „Decision Support for Spare-Parts Inventory Management in Closed-Loop Supply Chains“ von der Kommission Produktionswirtschaft im Verband der Hochschullehrer für Betriebswirtschaft (VHB).

Dr. Andreas Welling

Fakultätspreis Bester Doktorand 2013 der Fakultät für Wirtschaftswissenschaft, Otto-von-Guericke-Universität Magdeburg

Akademischer Werdegang des FWW-Nachwuchses

Die akademische Nachwuchsarbeit zeugt nicht nur von der erfolgreichen Forschungsarbeit in der Vergangenheit, sondern ist auch ein Signal für die Ausbreitung des akademischen Netzwerkes der FWW. Die folgende Tabelle gibt einen kurzen Überblick über den aktuellen Stand der akademischen Karrierewege des FWW-Nachwuchses.

Tabellarische Übersicht der akademischen Karrierewege

Promovierte				
1996	Fenge	Robert	Uni Rostock	Prof.
1997	Poscharsky	Nikolaus	FH Nürnberg	Prof.
2000	Maretski	Jürgen	FH Magdeburg/Stendal	Prof.
2002	Grün	Markus	FH Duale Hochschule Baden-Württemberg	Prof.
2005	Lukas	Christian	Uni Jena	Prof.
2005	Reiß	J. Philipp	Karlsruher Institut für Technologie	Prof.
2005	Sturm	Bodo	HTWK Leipzig	Prof.
2005	Gunkel	Marjaana	Uni Lüneburg	Prof.
2006	Grassmann	Thomas	Berufsakademie Sachsen	Dozent
2007	Beinert	Claudia	FH Osnabrück	Prof.
2007	Zanini	Marco Tulio	FDC Belo Horizonte/Brasilien	Prof.
2007	Langella	Ian Matthew	Shippensburg University/USA	Prof.
2008	Knabe	Andreas	Uni Magdeburg	Prof.
2009	Simons von Bockum	Harald	HWTK Leipzig	Prof.
2009	Füllbrunn	Sascha	Radboud University Nijmegen/Niederlande	Ass. Prof.
2010	Voigt	Guido	Uni Magdeburg	Jun.-Prof.
2011	Schlägel	Christopher	Uni Magdeburg	Jun.-Prof.
2012	Güntner	Jochen	JKU Linz/Österreich	Ass. Prof.
2013	Schröder	Marina	Uni Köln	Jun.-Prof.
Habilitierte				
1997	Schwager	Robert	Uni Göttingen	Prof.
2000	Göx	Robert	Uni Freiburg/Schweiz	Prof.
2001	Wielenberg	Stefan	Uni Hannover	Prof.
2002	Ockenfels	Axel	Uni Köln	Prof.
2002	Budde	Jörg	Uni Bonn	Prof.
2003	Minner	Stefan	TU München	Prof.
2003	von Auer	Ludwig	Uni Trier	Prof.
2003	Koebel	Bertrand	Uni Strasbourg/Frankreich	Prof.
2006	Settnik	Ulrike	FH Bielefeld	Prof.
2006	Schöndube-Pirchegger	Barbara	Uni Magdeburg	Prof.
2006	Vogt	Carsten	FH Bochum	Prof.
2008	Brosig	Jeannette	Uni Duisburg-Essen	Prof.
2008	Riechmann	Thomas	Uni Kaiserslautern	Prof.
Evaluierte Junior-Prof.				
2010	Schöndube	Jens Robert	Uni Tübingen	Prof.
2010	Thomsen	Stephan L.	Uni Hannover	Prof.
2011	Gunkel	Marjaana	Uni Lüneburg	Prof.
2013	Bethmann	Dirk	Korea University	Ass. Prof.

Akademischer Karriereweg der FWW-Habilitierten und Jun.-Prof. (Stand: 2013)

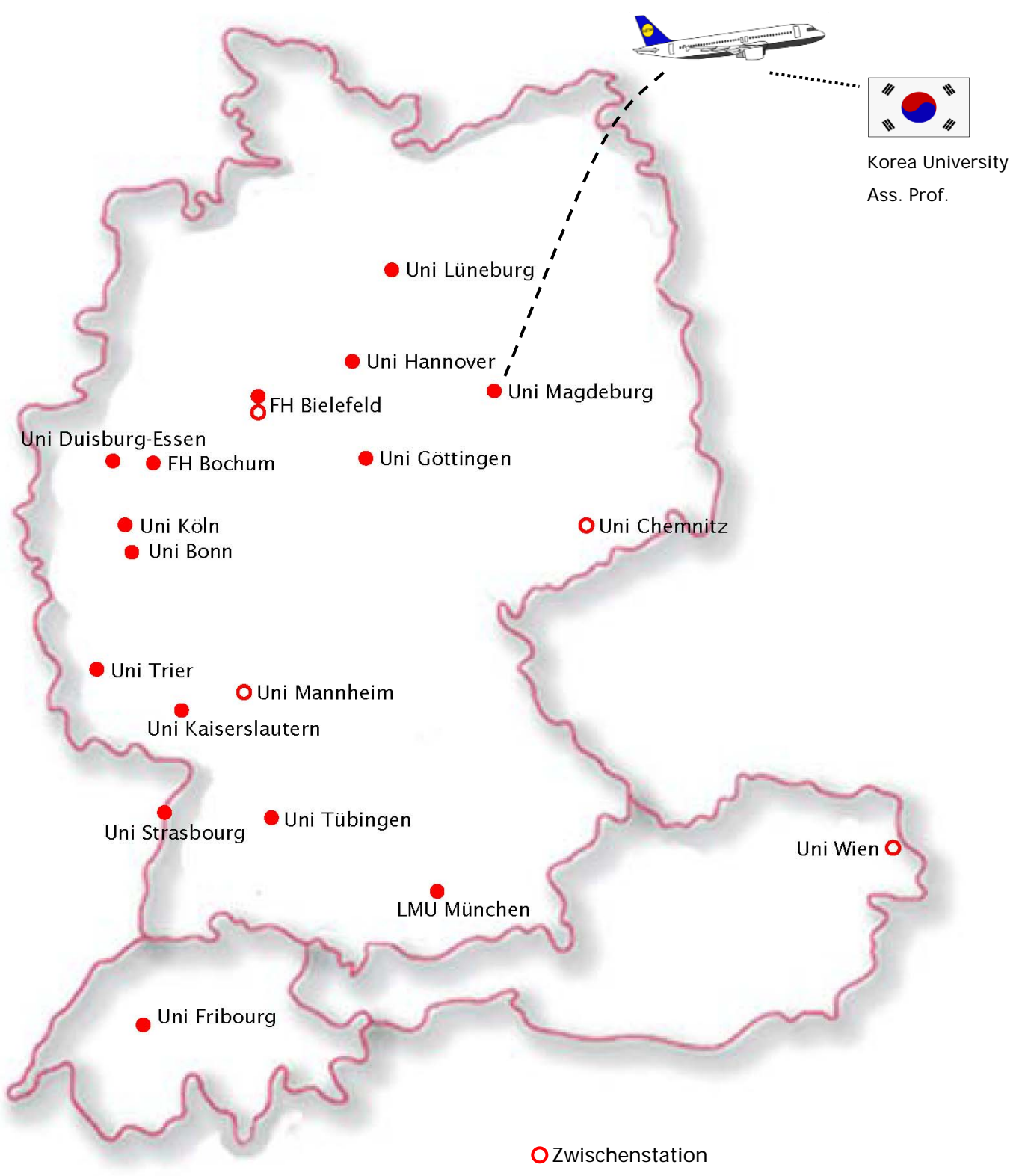

Akademischer Karriereweg der FWW-Promovierten (Stand: 2013)

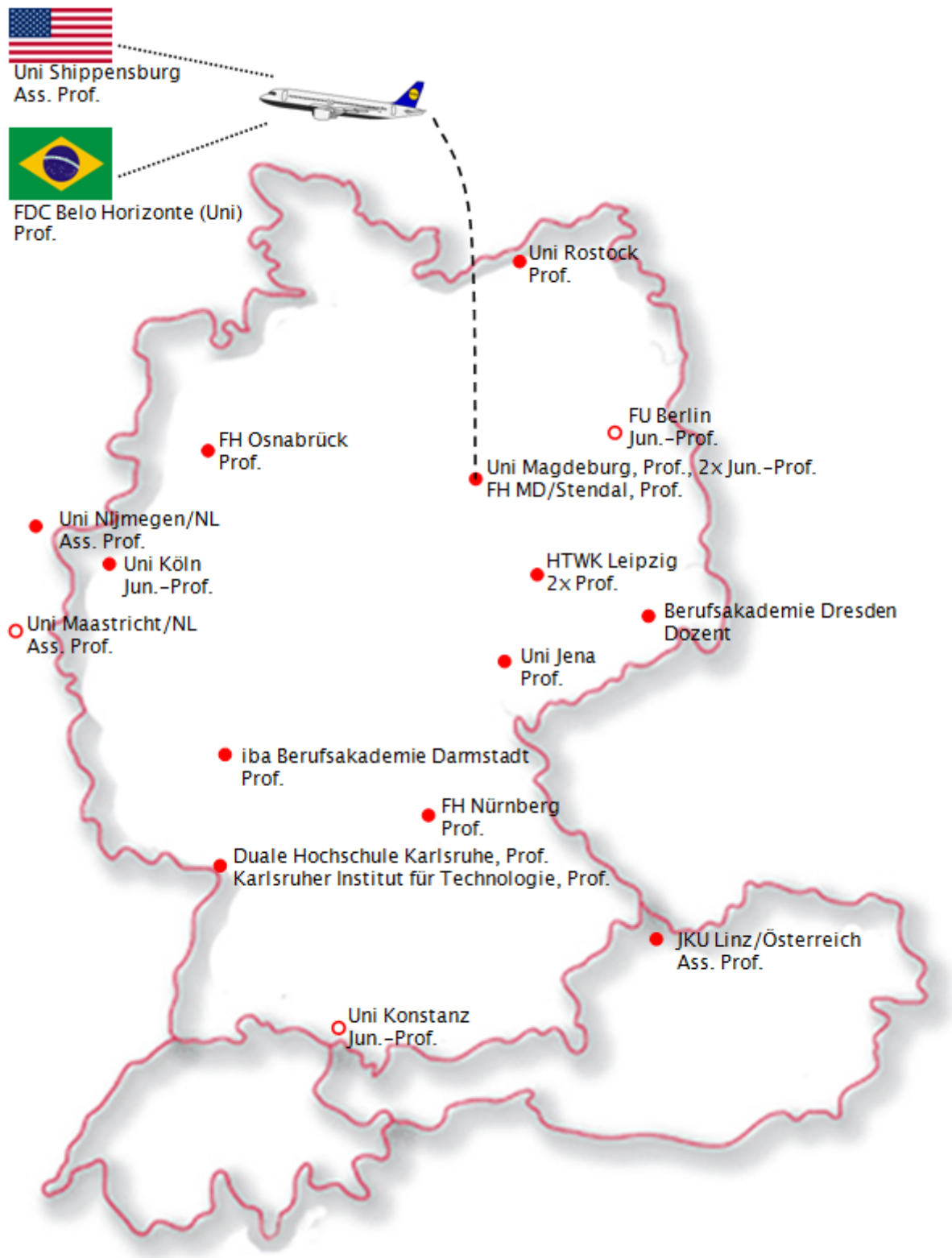

Forschungsmanagement/Drittmittel

Führungspositionen im Forschungsmanagement

Mehrere Mitglieder der FWW sind an führenden Positionen des Forschungsmanagements im nationalen und internationalen Bereich engagiert.

Prof. Dr. Burgard:

- Direktor des Forschungszentrums für Sparkassenentwicklung e.V.

Prof. Dr. Gischer:

- Geschäftsführender Direktor des Forschungszentrums für Sparkassenentwicklung e.V.

Prof. Dr. Inderfurth:

- Department Editor von „Business Research“ (BuR), Zeitschrift des Verbands der Hochschullehrer für Betriebswirtschaft (VHB)
- Vorsitzender der Programmkommission für die VHB-Jahrestagung 2013 in Würzburg

Prof. Dr. Kirstein:

- German Law and Economics Association/Gesellschaft für Recht und Ökonomie e.V.: Board member (2004-2007), Vice President (2007-2012), President (since 2012).
- European Association of Law and Economics (EALE): Steering Committee (2001-2005), Advisory Board (since 2005).

Vertr.-Prof. Dr. Laudien:

- Mitglied des Editorial Boards des „European Management Journals“ (EMJ)
- Mitglied des Editorial Board des „Journals of Competence-based Strategic Management“ (JCSM) (vormals: „Jahrbuch Strategisches Kompetenzmanagement“)
- Co-Executive Editor der „Studia Negotia“
- Local Host des 8. SKM Symposiums & der 2. CBSM Konferenz (skm & cbsm 2013): „Competence-based Management in Cross-border Settings: Organizational Learning, Strategy and Governance“; 17.-20. September 2013, Magdeburg.
- Co-Track Chair (zusammen mit Aimé Heene (Ghent University), Jörg Freiling (Universität Bremen) und Ron Sanchez (Copenhagen Business School)); 13th EURAM Annual Conference; Track: „Governance of Organizational Competences in International Business“; 26.-29. Juni 2013, Istanbul (Türkei)

Prof. Dr. Dr. h.c. Paqué:

- Kommissarischer Vorsitzender des Wissenschaftlichen Beirats des Instituts für Wirtschaftsforschung in Halle
- Vorsitzender des Projektbeirats Zivilgesellschaft in Zahlen (Stifterverband für die Deutsche Wissenschaft)
- Vorsitzender des wissenschaftlichen Beirats der Agenda Austria
- Kuratorium der Friedrich-Naumann-Stiftung für die Freiheit e.V.

Prof. Dr. Reichling:

- Direktor des Forschungszentrums für Sparkassenentwicklung e.V.

Prof. Dr. Sadrieh:

- stellvertretender Vorsitzender der GfEW (Gesellschaft für experimentelle Wirtschaftsforschung)
- Forschungsdekan Fakultät für Wirtschaftswissenschaft, OVGU

Prof. Dr. Spengler:

- Direktor des Forschungszentrums für Sparkassenentwicklung e.V.

Prof. Dr. Wäscher:

- President der EURO (Dachverband der europäischen Gesellschaften für Operations Research) 2013-2014

Prof. Dr. Weimann:

- Vorsitzender der GfEW (Gesellschaft für experimentelle Wirtschaftsforschung)
- Mitglied im Senats- und dem Bewilligungsausschuss der DFG für Graduiertenkollegs
- Mitglied des Fachkollegiums „Wirtschaftswissenschaften“ der DFG
- Vorsitzender des Instituts für Standortforschung und Steuerpolitik Magdeburg
- Direktor des MaXLab (Magdeburger Labor für experimentelle Wirtschaftsforschung)
- Geschäftsführer der Business School Magdeburg

Prof. Dr. Wolff

- CHE-Beirat
Wissenschaftlicher Beirat der Humboldt Universität Berlin

Drittmittel

An Drittmitteln (Sachmittel und Stipendien) wurden an der FWW für 2013 insgesamt 1.077.684,23 € eingeworben. Die folgende Tabelle zeigt die Verteilung auf die beteiligten Wissenschaftler bzw. auf zentral eingeworbene Dekanatsmittel.

Drittmittel nach Forschungsgruppen/Dekanat

Forschungsgruppe/ Dekanat	Drittmittelgeber	Summe
Dekanat	WZW-LSA	25.425 €
Gischer	Forschungszentrum für Sparkassenentwicklung e. V. / Wissenschaftsförderung der Sparkassen-Finanzgruppe e.V. / Stifterverband der Deutschen Wirtschaft	55.000 €
Laudien	Teilnehmergebühren und Spenden für Konferenz „SKM & CBSM 2013“	17.733 €
Raith	EU/MWW LSA	496.216 €
Raith/Vogt	BMBF	119.478 €
Sadrieh	DFG / EFRE	98.080 €
Spengler	FZSE, MLP	8.000 €
Vogt	Konrad-Adenauer-Stiftung	22.000 €
Wäscher	EURO, GOR, DAAD	10.250 €

Weimann	DFG, EFRE, Kooperation Göteborg, DAAD	210.502,18 €
Wolff	Arbeitgeberverbände Sachsen-Anhalt e.V. im Haus der Wirtschaft Magdeburg	15.000 €

Drittmittel nach Einzelprojekten über 20.000 €

In der folgenden Übersicht sind Einzelprojekte über 20.000 € zusätzlich ausgewiesen.

Antragsteller	Drittmittelgeber	Summe	Projekt
Gischer	Stifterverband der Deutschen Wirtschaft	31.000 €	Forschungsauftrag „Monetäre Ökonomie und öffentlich rechtliche Finanzwirtschaft“
Raith	EU/MWW LSA	354.600 €	MovE ii
Raith	EU/MWW LSA	141.616 €	ProST
Raith/Vogt	BMBF	119.478 €	uni:prise
Sadrieh	DFG	73.080 €	Informationsverteilung, organisationale Hierarchie und Beförderungsmöglichkeiten als Determinanten der Effektivität von Effizienzlöhnen
Sadrieh Weimann	EFRE	50.290,97 €	11.03-09-02 Integrierte Forschungsplattform
Vogt	Konrad-Adenauer-Stiftung	22.000 €	Stipendien
Weimann	DFG	73.322,97 €	WE2027-10/2 Öffentliches-Gut- Experimente in einem virtuellen Großlabor Experimente in einem virtuellen Großlabor
Weimann	DFG	94.154,84 €	WE2027-11/1 Die Dynamik individueller Präferenzen in strategischen und nicht strategischen Spielen

Forschungskommunikation

Wissenschaftliche Tagungen

Mitglieder der FWW waren 2013 als Organisatoren oder Veranstalter an zahlreichen wissenschaftlichen Tagungen beteiligt.

15. Wirtschaftspolitisches Symposium – Europa am Scheideweg?

18. März 2013 in Frankfurt/Main

Ko-Organisation: Prof. Dr. Dr. h. c. Karl-Heinz Paqué

9 Vorträge / 52 Teilnehmer

15. Doktorandenworkshop

30.05. – 01.06.2013 in Magdeburg (Roncalli-Haus)

Organisator: Prof. Dr. Karl Inderfurth

12 Vorträge / 67 Teilnehmer

Podiumsdiskussion „Die Zukunft des Euro“ im Rahmen der 20Jahr-Feier der FWW

5. Juni 2013 in Magdeburg

Organisation: Prof. Dr. Dr. h. c. Karl-Heinz Paqué

Podium 6 / 59 Teilnehmer

Festkolloquium anlässlich des 65. Geburtstags von Prof. Dr. Karl Inderfurth

6. Juni 2013 in Magdeburg (Roncalli-Haus)

Organisatoren: Prof. Dr. Stefan Minner (TU München) sowie die Lehrstuhlmitarbeiter aus Magdeburg

7 Vorträge / 57 Teilnehmer

10th International Workshop on Cutting, Packing, and Related Topics

11. – 15. September 2013 in Gaienhofen-Horn am Bodensee

Organisatoren: Lehrstuhl Management Science, Prof. Dr. Gerhard Wäscher

21 Vorträge / 30 Teilnehmer

11th annual conference of German Law and Economics Association (GLEA) / Gesellschaft für Recht und Ökonomik GRÖ e.V.

13.-14. September 2013 in Bozen

Programmkoordination: Prof. Dr. Roland Kirstein

44 Vorträge / 52 Teilnehmer

8. SKM Symposium & 2. CBSM Konferenz

17. – 20. September 2013 in Magdeburg

Organisator: Vertr.-Prof. Dr. Sven M. Laudien

45 Vorträge / ca. 80 Teilnehmer

13. Symposium of German Economic Association of Business Administration (GEABA)

25. bis 27. September 2013 in Magdeburg

Organisator: Prof. Dr. Roland Kirstein

33 Vorträge / 70 Teilnehmer

Jahrestagung der Gesellschaft für experimentelle Wirtschaftsforschung

30. 09. – 02.10.2013 in Helmstedt

Organisatoren: Prof. Dr. Joachim Weimann, Dr. Martin Fochmann

40 Vorträge / 60 Teilnehmer

3rd Workshop on Banking Regulation
28. - 29. November 2013 in Augsburg
 Ko-Organisator: Prof. Dr. Roland Kirstein
 12 Vorträge / 18 Teilnehmer

Vortragsreihen

Die FWW führt schon seit vielen Jahren zwei verschiedene Typen von Vortragsreihen zur Forschung durch, in denen während der Vorlesungszeit in wöchentlichem Rhythmus Vorträge zu wirtschaftswissenschaftlichen Themen gehalten und zur Diskussion gestellt werden. Zum einen existiert ein sog. „Forschungsseminar“, in dem die Wissenschaftler der FWW neueste Forschungsergebnisse präsentieren. Zum anderen gibt es die Institution des „Forschungskolloquiums“, zu dem auswärtige Wissenschaftler zu Forschungsvorträgen eingeladen werden.

Nachfolgend wird ein Überblick über die Vorträge in beiden Veranstaltungsreihen im Jahr 2013 gegeben.

- **Forschungsseminar 2013**

Datum	Name	Thema
09.01.	Caterina Liesegang	Corporate Income Taxation of Multinationals with a Sales Factor: Origin vs. Destination Principle
10.04.	Nadja Beinert	Optimal Payment: A Closer Look at the Movie-Industry
17.04.	Florian Forster	A Treesearch Heuristic for the Container Relocation Problem
19.06.	Tino Henke	A Variable Neighborhood Search Algorithm for a Vehicle Routing Problem in Glass Waste Collection
26.06.	Marina Schröder	Does Monitoring Work? A Field Experiment with Multiple Forms of Counterproductive Behaviour
13.11.	Guido Voigt	Newsvendor decisions in a profit center organization: information asymmetry and incentive schemes
18.12.	Doreen Neubert Kati Zeller	Examining the Role of Psychological Ownership and Feedback in Customer Empowerment Strategies

- **Forschungskolloquium 2013**

Datum	Name	Universität/ Institution	Thema
30.01.	Prof. Dr. Axel Ockenfels	Uni Köln	Impulse Balance in the Newsvendor Game
07.02.	Prof. Dr. Sascha Raihel	LMU	The Impact of Brand Rating Dispersion on Firm Value
11.03.	Prof. Jeffrey Reuer	Purdue University	Mechanisms of Hybrid Governance: Administrative Committees in Non-Equity Alliances
16.04.	Prof. Dr. Lars Mönch	FernUni Hagen	Cooperative Transportation Planning in a Dynamic and Stochastic Environment
23.04.	Prof. Dr. J. Philipp Reiß	KIT	The law of one price in auctions with outside competition
26.04.	Prof. Dr. Wolfgang Greiner Michael Weller Wolf-Dietrich Trenner Prof. Dr. med. Christoph Arens Prof. Dr. Bodo Vogt	Uni Bielefeld GKV-Spitzenverband Bundesausschuss Uni Magdeburg	Podiumsdiskussion: Priorisierung und Rationierung im Gesundheitssystem - Auswirkungen auf die Patienten
18.06.	Prof. Dr. Laszlo Goerke	Uni Trier	Keeping up with the Joneses: Income Comparisons and Labour Supply
25.06.	Prof. Dr. Sebastian Goerg	Florida State University	Goals (th)at Work? Goals, Monetary Incentives, and Workers' Performance
09.07.	Prof. Dr. Nils Boysen	Uni Jena	Innovative terminal concepts and their impact on port operations
13.11.	Prof. Dr. Christian Stummer	Uni Bielefeld	An agent-based simulation of innovation adoption and market diffusion of a de-commoditized convenience product
27.11.	Prof. Dr. Tobias Kalenscher	Uni Düsseldorf	Resisting, Restricting (and Yielding to) Temptation
18.12.	Dr. Michael Becker-Peth	Uni Köln	Empirical Newsvendor Decisions under a Service Level Contract

Tag der Forschung 2013

Der fünfte Tag der Forschung fand am 11.12.2013 am Institut für Wirtschaftsforschung in Halle statt. Das Treffen war der Forschungszusammenarbeit der beteiligten Gruppen gewidmet. In der Vorbereitung hatte die Task Force Forschung in Zusammenarbeit mit der Präsidentin des IWH und dem Prodekan für Forschung einige zentrale Forschungsthemen zur Präsentation ausgewählt, die für eine Zusammenarbeit geeignet erschienen. Das so entstandene Programm ist unten abgebildet.

Die fruchtbare Diskussion hat bereits zu einigen Forschungsk Kooperationen geführt. Die ersten Ergebnisse werden im zweiten Halbjahr 2014 erwartet, wo sie dann auf dem sechsten Tag der Forschung vorgestellt werden sollen.

Die Fakultät ist dem IWH für das organisatorische Entgegenkommen und die große Gastfreundschaft im Rahmen des fünften Tages der Forschung 2013 sehr dankbar.



Ablaufplan gemeinsamer Forschungstag IWH / OvGU

Datum	Mittwoch 11. Dezember 2013
Ort	IWH Konferenzsaal
8.15 - 9.30	<i>Anreise und Ankunft der Gäste aus Magdeburg</i>
9.45 - 10.20	Vision und Mission der gemeinsamen Forschung (Claudia Buch, Karl-Heinz Paqué)
10.20 - 12.00	Banken, Finanzmärkte und Staatsfinanzierung
10.20 - 10.40	Makroökonomische Modellierung (Oliver Holtemöller)
10.40 - 11.00	Kapitalverkehrskontrollen und Finanzkrisen (Tobias Knedlik)
11.00 - 11.20	Schuldenrückzahlungsverhalten in mehr-generationalen Ökonomien (Joachim Weimann)
11.20 - 11.40	Fiskalische Institutionen / kommunale Datenbanken (Martin Altemeyer-Bartscher)
11.40 - 12.00	Mikroeffizienz von Staatsanleihen und Makroprudenz von Ratingverfahren (Peter Reichling)
12.00 - 12.40	Investitionen im FuE-Bereich
12.00 - 12.20	Förderdaten (Mirko Titze)
12.20 - 12.40	Steuern und Investitionsentscheidungen (Sebastian Eichfelder)
12.40 - 13.40	<i>Mittagessen</i>
13.40 - 14.40	Innovationsökonomie und -management
13.40 - 14.00	FDI Daten (Andrea Gauselmann)
14.00 - 14.20	Patentdaten (Iciar Dominguez Lacasa)
14.20 - 14.40	Operations Management bei Unsicherheit (Gudrun Kiesmüller)
14.40 - 15.00	<i>Kaffeepause</i>
15.00 - 16.10	Schrumpfende Systeme und heterogene Gesellschaft
15.00 - 15.20	Financial literacy und soziale Normen (Walter Hyll)
15.20 - 15.40	Soziale Normen am Arbeitsmarkt, Mindestlöhne, Beschäftigungsdynamiken (Andreas Knabe)
15.40 - 16.00	Bevölkerungsökonomik, flexible Beschäftigung, Gesundheits- und Energieökonomik (Michael Kvasnicka)
16.00 - 16.20	Marktforschungsmethoden, Datenqualität und Consumer Insights (Marko Sarstedt)
16.20 - 16.40	<i>Kaffeepause und Abfahrt Bus 1</i>
16.40 - 18.00	Themenübergreifende Diskussion (Diskussionsleitung: Karim Sadrieh)
ab 18.00 Uhr	Abendessen in informeller Runde (Vorraum des Konferenzsaals)
gegen 19.00	<i>Abfahrt Bus 2</i>

Abbildung – Programm Tag der Forschung 2013