

Herzlich willkommen
an der
Fakultät für Wirtschaftswissenschaft:

Der Masterstudiengang
Betriebswirtschaftslehre/Business
Economics (BWL/BE)

Dekanat der FWW

Prof. Dr. Abdolkarim Sadrieh

Dekan der FWW

Dekanat

Dekan

› [Prof. Dr. Abdolkarim Sadrieh](#)

Prodekanin

› [Prof. Dr. Barbara Schöndube-Pirchegger](#)

Studiendekan

› [Prof. Dr. Sebastian Eichfelder](#)

Fakultätsbeauftragter für Forschungsangelegenheiten

› [Prof. Dr. Andreas Knabe](#)

Fakultätsbeauftragter für Internationale Beziehungen

› [Prof. Dr. Peter Reichling](#)

Referent des Dekans

› [Guido Henkel](#)

Referentin des Studiendekans

› [Dr. Jessica Naundorf](#)

Studiendekanat der FWW

Prof. Dr. Sebastian Eichfelder
Studiendekan

- Ansprechpartner bei Fragen in Bezug auf das Studium allgemein
- Sicherung und Organisation der Lehre

Dr. Jessica Naundorf
Referentin des Studiendekans

Studiendekanat FWW

Raum: G22E – 006

nur mit vorheriger Terminvereinbarung;

[Termine online buchbar](#)

Tel.: 0391 – 67 52263

Email: studiendekan-fww@ovgu.de

Infos zum M-BWL/BE

- Ihre Ansprechpartner:innen an der Fakultät & an der OVGU
- Studienorganisation & Dokumente
- Das Studium-ABC [Auszug]
- Wissenswertes zum M-BWL/BE
- Anerkennung von bereits erbrachten Studien- und Prüfungsleistungen
- Erstellen des Uni-Accounts
- myOVGU-Portal
- LSF-Portal: Lehre Studium Forschung
- E-Learning-Plattform

Studiengangverantwortlicher M-BWL/BE

Prof. Dr. Thomas Spengler

- Inhaber des Lehrstuhls für Unternehmensführung und Organisation
- Ansprechpartner für fachliche Fragen zum Studium

Sprechstunde:

Individuelle Terminvereinbarung über

bwl-uo@ovgu.de

Die Fakultät

PC-Labore
G22A-011+012

G22A-H2
Volksbank-Hörsaal

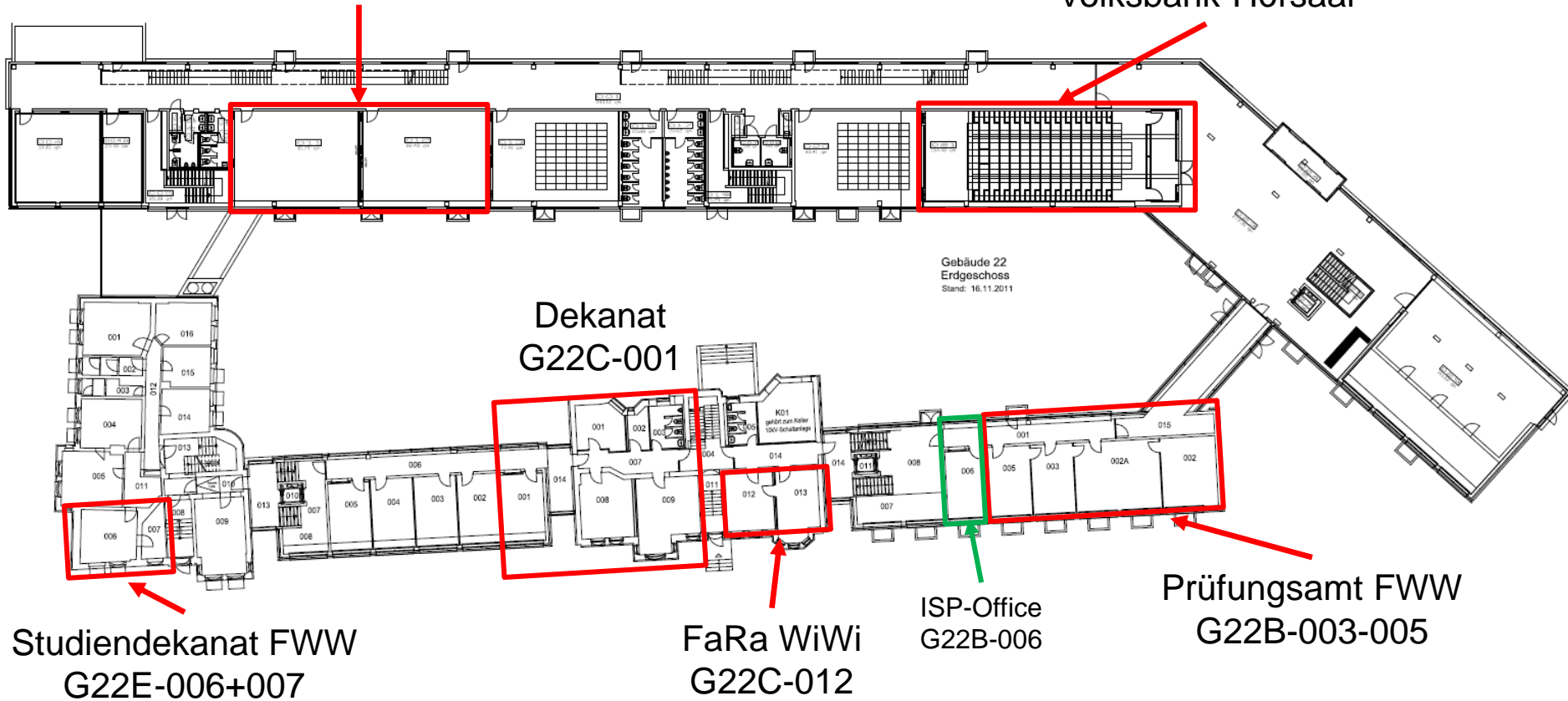

Prüfungsamt der FWW

PD Dr. habil. Toni Richter

Leiter des Prüfungsamtes

- Ansprechpartner bei Fragen in Bezug auf Prüfungsangelegenheiten
- Ansprechpartner für Anerkennung von bereits erbrachten Studien- und Prüfungsleistungen

Fr. Kathrin Henze & Fr. Sandra Lenz

Sachbearbeiterinnen des Prüfungsamtes

Sprechzeiten (telefonisch):

Montags, Dienstags, und Donnerstags:

10:00 – 12:00 Uhr & 13:00 – 15:00 Uhr

Tel.: 0391 – 67-58422 / 67-58423

Email: pruefungsamt-ww@ovgu.de

Sprechzeiten (Präsenz):

Dienstag: 10:00 – 12:00 Uhr

Mittwoch: 13:00 – 15:00 Uhr

Raum: G22B – 003

Campus Service Center

- Informationen zu Urlaubssemester, Studiengangwechsel und Exmatrikulation
- Informationen bei Verlust des Studierendenausweises
- Informationen zur Krankenversicherungspflicht und Unfallversicherung
- Ausdruck von TAN-Listen
- Ausdrucken von Notenbescheinigungen

www.servicecenter.ovgu.de

Montag bis Donnerstag: 10:00 Uhr - 12:00 Uhr & 13:00 – 15:00 Uhr

Freitag & vor gesetzl. Feiertagen: 10:00 Uhr bis 12:00 Uhr

Tel.: 0391 - 67 50000

Email: servicecenter@ovgu.de

Mobiles Bürgerbüro

- Das mobile Bürgerbüro ist zum Start des Sommersemesters 2024 im Campus Service Center.
- Im Zeitraum vom **02.04.2024 bis zum 12.04.2024** macht das mobile Bürgerbüro der Stadt Magdeburg wieder Station auf dem Campus, dieses Mal im G22-A in Raum 129.
- **Achtung**: Für das mobile Bürgerbüro benötigt man einen Termin!!!
- Dieser kann **online** reserviert werden unter:
<http://www.servicecenter.ovgu.de/-p-1142.html>

Studienorganisation & Dokumente

FWW – Homepage (www.fww.ovgu.de)

WW

FAKULTÄT FÜR
WIRTSCHAFTSWISSENSCHAFT

Barrierefrei | Sitemap | Impressum | Kontakt

Suchbegriff

← UNIVERSITÄT | FAKULTÄT | PROFESSUREN / DOZENTUREN | FORSCHUNG | **STUDIUM**

DIREKTLINKS ▼

Home Studieninteressenten | Studierende | Alumni | Forscher | Medienvertreter

◀ 2 / 7 ▶

Otto-von-Guericke-Universität
Magdeburg
Fakultät für Wirtschaftswissenschaft

Universitätsplatz 2
Vilfredo-Pareto-Gebäude (G22)
39106 Magdeburg

Postfach 4120
39016 Magdeburg

Telefon: 0391 / 67-58585

Herzlich willkommen an der Fakultät für Wirtschaftswissenschaft
der Otto-von-Guericke-Universität Magdeburg!

← UNIVERSITÄT | FAKULTÄT | PROFESSUREN / DOZENTUREN | FORSCHUNG | STUDIUM

DIREKTLINKS ▾

Home > Studium > VOR DEM STUDIUM | WÄHREND DES STUDIUMS | NACH DEM STUDIUM | Informationen für Erstsemester | Campusgeflüster

VOR DEM STUDIUM

WÄHREND DES STUDIUMS

NACH DEM STUDIUM

Informationen für Erstsemester

WÄHREND DES STUDIUMS

Informationen für Erstsemester

Diese Seite soll Ihnen einen erfolgreichen Studienbeginn ermöglichen und den Einstieg in Ihren neuen Lebensabschnitt erleichtern.

Beratung an der FWW

- ▶ [Studiengangverantwortliche](#)
- ▶ [Prüfungsamt/-ausschuss](#)
- ▶ [Studiendekanat](#)
- ▶ [International Study Program Office](#)

Beratung an der OVGU

- ▶ [Campus Service Center](#)
- ▶ [Allgemeine Studienberatung](#)
- ▶ [Helfenden Hände](#)

Studis helfen Studis

- ▶ [Fachschaftsrat](#)
- ▶ [SIMP-SON](#)

Qualitätsentwicklung & Evaluation

Studienorganisation & Dokumente

- ▶ [Studien- und Prüfungsordnungen](#)
- ▶ [Modulhandbücher](#)
- ▶ [Formularpool OVGU](#)
- ▶ [Stundenpläne](#)
- ▶ [Studienjahresablaufplan](#)

Studium & Praktikum im Ausland

Studentische Initiativen

Verschiedene studentische Vereine und Initiativen bieten Ihnen die

Finanzielle Unterstützung im Studium

Hier finden Sie Möglichkeiten zur finanziellen Unterstützung während

Lehrpreis 2022 - Prof. Dr. Christopher Schlägel

Lehr-Evaluation

Ergebnisse WS 2023/24

Vielen Dank für Ihre Teilnahme!

So haben Studierende ihre Dozierenden bewertet:

| BACHELOR | | |
|---|--------|---|
|  | 95,0 % |  |
| Mohamad Alhussein Saoud | | Prof. Dr. Michael Kuznetsov |
|  | 90,6 % | |
| Mubida Origer | | |

| MASTER | | |
|---|--------|---|
|  | 95,9 % |  |
| Prof. Dr. Susanne Schmidt | | Charlotta Aulvik |
|  | 93,7 % | |
| Dennis Drewsch | | |

So haben Studierende ihre Vorlesungen bewertet:

| BEST-BACHELOR | | BEST-MASTER | |
|------------------------------|--------|--|--------|
| Introduction to Econometrics | 98,3 % | Sensory Marketing and Product Innovation | 89,3 % |
| Macroeconomics | 88,1 % | Computational Transportation | 88,6 % |
| Social & Personal Skills | 80,7 % | Diversity, Equity & Inclusion in Multinational Organisations | 88,7 % |

Der Studienjahresablaufplan (I) Der Akademischer Kalender der OVGU

SS 2024:

01. April 2024 - 30. September 2024

Einführungswoche: 02.04.2024 – 05.04.2024

Vorlesungszeit: 08. April 2024 – 12. Juli 2024

Feiertage:

Tag der Arbeit: 01. Mai 2024

Christi Himmelfahrt: 09. Mai 2024

Pfingstmontag: 20. Mai 2024

Rückmeldung:

WS 2024/2025: 04. Juni 2024 – 01. Juli 2024

Prüfungsphase der Fakultät:

15. Juli 2024 – 03. August 2024

[Prüfungsplan](#) bereits online

Der Studienjahresablaufplan (II) Wichtige Deadlines an der FWW

SS 2024:

Prüfungsanmeldung [OVGU-weit]:
15.05.2024 – 31.05.2024 (**Ausschlussfrist!**)

Abmeldung von schriftlichen Prüfungen:
Bis 3 Kalendertage vor jeweiligen Prüfungstermin
(**Ausschlussfrist!**)

Anerkennung von Studien- und Prüfungsleistungen:
Ende der Beantragungsfrist: 31.05.2024

Excel-Formular:

https://www.fww.ovgu.de/fww_media/Pruefungsamt/Dokumente/Anerkennung+Ausland/Deutsch/Antrag+auf+Anerkennung+bei+Auslandsstudium.xlsx

Modulhandbuch (I)

- Beschreibung aller wichtigen Aspekte der Lehrveranstaltungen/Prüfungen eines Studiengangs, wie z. B.:
 - Modulziele und angestrebte Lernergebnisse
 - Inhalt
 - Art und Umfang der Lehrveranstaltungen
 - Unterrichtssprache
 - Teilnahmevoraussetzungen
 - Empfehlungen für die Teilnahme
 - Arbeitsaufwand und Credit Points (CP)
 - Häufigkeit des Lehrangebots
 - Leistungsnachweise/Prüfung usw.

Modulhandbuch

(II)

Modulhandbücher

Auf den folgenden Seite finden Sie die aktuell gültigen Modulhandbücher für Ihren Studiengang.

Bachelorstudiengänge

Hier finden Sie das aktuellste Modulhandbuch für Ihren Bachelorstudiengang **BWL, VWL - WuG, IM** oder **IBE**.

› SS 2024 (Stand: 02.04.2024)
vorläufige Version

› WS 2023/24 (Stand:
30.10.2023) **finale Version**

Masterstudiengänge

Hier finden Sie das aktuellste Modulhandbuch für Ihren Masterstudiengang **BWL/BE, EPA, IMME, FINEC** und **ORBA**.

› SS 2024 (Stand: 02.04.2024)
vorläufige Version

› WS 2023/2024 (Stand:
30.10.2023) **finale Version**

Modulhandbuch-Archiv

Hier werden Sie weitergeleitet zum Modulhandbuch-Archiv.

- jedes Semester neues Modulhandbuch für aktuelle Semester
- ca. 2 Wochen vor Vorlesungsbeginn online verfügbar
- beidseitige Änderungen bis zum 01.05.2024 möglich
- insb. relevant für Zuordnung zu den Schwerpunkten im M-BWL/BE

Modulhandbuch (III)

| |
|---|
| Module: |
| Marketing Methods and Analysis |
| Applicability of the module: |
| <ul style="list-style-type: none"> - IMME Pflicht 2. Semester - BWL-Vert.: Marketing & E-Business (PF) - BWL-Wahlmodul - ORBA-Wahlmodul |
| Semester: |
| <ul style="list-style-type: none"> - IMME: Compulsory 1st or 2nd semester - BWL: 1st - 3rd semester - ORBA: 1st- 3rd semester |
| Module objectives and intended study results: |
| <p>Students</p> <ul style="list-style-type: none"> - examine the role of marketing research in formulating marketing research problems, - develops basic skills in conducting and evaluating marketing research projects, - acquire new knowledge in research design, methods of data collection (including data collection instruments, sampling, and field operations), and essential data analysis techniques, <p>acquire new knowledge in working with IBM SPSS Statistics in order to apply the methods taught in the lectures.</p> |
| Contents: |
| <ul style="list-style-type: none"> - The role and value of marketing research information - The marketing research process - Designing the marketing research project - Gathering and collecting data - Data preparation and analysis (e.g., hypothesis tests, ANOVA, regression analysis, factor analysis, cluster analysis) - Principles of qualitative research |

Modulhandbuch (IV)

| |
|---|
| Unterrichtssprache / Language of instruction: |
| English |
| Teilnahmevoraussetzungen / Prerequisites for attending: |
| None |
| Empfehlungen für die Teilnahme / Previous knowledge recommendations: |
| It is highly recommended that students have knowledge in the areas of - Marketing principles and basic statistics. Students should have basic skills in R and MS Excel. |
| Credit Points / Credits: |
| 5 CP |
| Arbeitsaufwand / Work load: |
| 56 Präsenzstunden/hours attendance time & 94 Stunden Selbststudium inkl. Prüfungsleistung/learning hours incl. exam(s) |
| Häufigkeit des Lehrangebots / Frequency: |
| Jedes Sommersemester/Every summer semester |
| Leistungsnachweise/Prüfung / Assessments/Exams: |
| Written Exam 60 min. |
| Anmerkung / Note: |
| |
| Modulverantwortliche(r) / Responsible for the module: |
| Marketing |

Modulhandbuch (IV)

- **Für Masterseminare & Scientific Projects gilt grundsätzlich:**

Anmerkung / Note:

Für dieses Modul ist ein Widerruf der Prüfungsanmeldung zwei Wochen nach erfolgter Anmeldung nicht möglich./A withdrawal of the exam registration is not possible for this module after two week of registration.

- **Für Vorlesungen kann gelten:**

Anmerkung / Note:

Für dieses Modul ist ein Widerruf der Prüfungsanmeldung nicht möglich./A withdrawal of the exam registration is not possible for this module.

Das Studium-ABC

Das Studium-ABC (I)

➤ Studien- und Prüfungsordnung (SPO):

- Gesetzliche Grundlage des Studiums
- Relevant: **Studien- und Prüfungsordnung vom 26. Juni 2019**

Home > WÄHREND DES S... > Studienorganisat... > Studien- und Prü... > Masterstudiengänge

Masterstudiengänge

Auf dieser Seite finden Sie die aktuell gültigen Studien- und Prüfungsordnungen für Ihren Masterstudiengang. Ältere Versionen finden Sie im [Studien- und Prüfungsordnung-Archiv](#).

ASPO aller Masterstudiengänge ab WS 2024/25

[Allgemeine Studien- und Prüfungsordnung \(ASPO\) für die Masterstudiengänge der Fakultät für Wirtschaftswissenschaft vom 04. März 2024](#)

Studiengangsspezifische Studien- und Prüfungsordnungen ab WS 2024/2025

| M.Sc. BWL/ Business Economics ab WS 2024/2025 | M.Sc. Economic Policy Analysis ab WS 2024/2025 | M.Sc. International Taxation and Public Finance ab WS 2024/2025 |
|---|--|--|
| sSPO BWL/BE folgt | sSPO EPA folgt | sSPO ITPF folgt |
| M.Sc. International Management, Marketing, Entrepreneurship ab WS 2024/2025 | M.Sc. Financial Economics ab WS 2024/2025 | M.Sc. Operations Research and Business Analytics ab WS 2024/2025 |
| sSPO IMME folgt | sSPO FINEC folgt | sSPO ORBA folgt |

SPO's bis WS 2024/25

| M.Sc. BWL/ Business Economics ab WS 2019/2020 | M.Sc. Economic Policy Analysis ab WS 2020/2021 | M.Sc. International Management, Marketing, Entrepreneurship ab WS 2019/2020 |
|--|---|--|
| Studien- und Prüfungsordnung vom 26. Juni 2019 (Diese Ordnung ist gültig für alle Studierenden, die ab dem WS 2019/2020 in diesen Studiengang immatrikuliert werden!) | Studien- und Prüfungsordnung vom 29. April 2020 (Diese Ordnung ist gültig für alle Studierenden, die ab dem WS 2020/2021 in diesen Studiengang immatrikuliert werden!) | Studien- und Prüfungsordnung vom 26. Juni 2019 (Diese Ordnung ist gültig für alle Studierenden, die ab dem WS 2019/2020 in diesen Studiengang immatrikuliert werden!) Satzung zur Durchführung des hochschulinternen Auswahlverfahrens im M-IMME Statute for the procedure of the internal university selection process of M-IMME (ab/since WS 2018/19) |

Das Studium-ABC (II)

- **Allgemeine Bestimmungen über die Änderung und Ergänzung der Studien- und Prüfungsordnungen an der Otto-von-Guericke-Universität Magdeburg betreffend Prüfungen (AllgSPO-2023)**
 - Ordnung regelt übergeordnet die Organisation und die Durchführung von Prüfungen an der OVGU

Studien- und Prüfungsordnungen

Auf den folgenden Seiten finden Sie die aktuell gültigen Studien- und Prüfungsordnungen für Ihren Studiengang.

Bachelorstudiengänge

Masterstudiengänge

Allgemeine Bestimmungen

Hier finden Sie Allgemeine Bestimmungen der Universität zur Änderung und Ergänzung der Studien- und Prüfungsordnungen.

› Allgemeine Bestimmungen über die Änderung und Ergänzung der Studien- und Prüfungsordnung an der Otto-von-Guericke Universität Magdeburg betreffend (AllgSPO-2023) vom 22.06.2023

› Erste Satzung zur Änderung der Allgemeinen Bestimmungen über die Änderung und Ergänzung der Studien- und Prüfungsordnungen im Umgang mit dem Coronavirus SARS-CoV-2 vom 17. März 2022

› Allgemeine Bestimmungen über die Änderung und Ergänzung der Studien- und Prüfungsordnungen im Umgang mit dem Coronavirus SARS-CoV-2 vom 15.12.2021 (59/2021)

Das Studium-ABC (III)

➤ Studien- und Prüfungsplan:

Anlage 1.1: Studien- und Prüfungsplan Betriebswirtschaftslehre / Business Economics (Beispiel 1)

| Nr. | Module | 1. Semester | | | 2. Semester | | | 3. Semester | | | 4. Semester | | |
|-------|---|-------------|----|----|-------------|--------|----|-------------|----|----|-------------|----|----|
| | | SWS | PL | CP | SWS | PL | CP | SWS | PL | CP | SWS | PL | CP |
| 1. | Wahlpflichtmodule in den Profilierungsschwerpunkten | | | | | | | | | | | | |
| 1.1 | Profilierungsschwerpunkt A | | | | | | | | | | | | |
| 1.1.1 | Modul A1 | * | * | 5 | | | | | | | | | |
| 1.1.2 | Modul A2 | * | * | 5 | | | | | | | | | |
| 1.1.3 | Modul A3 | | | | * | * | 5 | | | | | | |
| 1.1.4 | Modul A4 | | | | * | * | 5 | | | | | | |
| 1.1.5 | Modul A5 | | | | | | | * | * | 5 | | | |
| 1.1.6 | Modul A6 | | | | | | | * | * | 5 | | | |
| 1.2.4 | Modul B4 | | | | | | | * | * | 5 | | | |
| 1.2.5 | Seminar | | | | 2S+* | P, H+* | 10 | | | | | | |
| 1.2.6 | Wissenschaftliches Projekt | | | | | | | 2S+* | * | 15 | | | |

* zum Umfang und den Arten der Lehrveranstaltungen sowie zur Form und zum Umfang der studienbegleitenden Prüfungsleistungen siehe Modulbeschreibungen der wählbaren Module

Das Studium-ABC (IV)

➤ Seminar:

- „Seminare dienen der wissenschaftlichen Aufarbeitung theoretischer und praxisbezogener Fragestellungen im Zusammenwirken von Lehrenden und Lernenden. Dies kann in wechselnden Arbeitsformen (Informationsdarstellungen, Referaten, Thesenerstellung, Diskussionen) und in Gruppen erfolgen. Sie setzen die Mitarbeit der Studierenden in Form von **Präsentationen und schriftlichen Hausarbeiten** voraus. Der Seminarleiter bzw. die Seminarleiterin kann weitere Prüfungsleistungen verlangen.“ (§ 10 Abs. 3 SPO)

Das Studium-ABC (V)

➤ **Wissenschaftliches Projekt:**

- „In einer als Wissenschaftliches Projekt bezeichneten Lehrveranstaltung wird eine komplexe Aufgabenstellung unter besonderer Berücksichtigung theoretischer Grundlagen am praktischen Beispiel bearbeitet. Die Darstellung des Ergebnisses erfolgt in einer, auch für die spätere berufliche Tätigkeit üblichen Form. Es kann von einem interdisziplinären Dozententeam betreut werden, dessen Mitglieder sowohl als Coach als auch als Mentor auftreten können. Der Zugang zu Projekten kann neben den Bestimmungen des Moduls an bestimmte Vorleistungen der Studierenden gebunden werden. Die Studierenden haben die Möglichkeit, in Absprache mit einer oder einem Lehrenden des Studienganges innerhalb eines Semesters ein Projekt auch eigenständig zu bearbeiten. Dies kann insbesondere auch im Rahmen eines Auslandssemesters oder eines Praktikums erfolgen.“ (§ 10 Abs. 6 SPO)

Das Studium-ABC (VI)

➤ OVGU-E-Mail-Adresse:

- „E-Mails von Studierenden an das Prüfungsamt werden nur bearbeitet bzw. beantwortet, wenn sie von der Studierenden-Adresse (vorname.nachname@st.ovgu.de) gesendet wurden und die Matrikelnummer angegeben ist!“

Hinweis für die Studierenden:

Bei Fragen oder Problemen kontaktieren Sie uns bitte mit Ihrer studentischen E-Mail Adresse (Vorname.Nachname@st.ovgu.de). Anfragen, die von **OvGU-Studierenden** mit einer nicht studentischen E-Mail Adresse gesendet werden, werden nicht berücksichtigt. Vielen Dank für Ihr Verständnis.

- OVGU-E-Mail-Adresse aktivieren und benutzen!!!

Wissenswertes zum M-BWL/BE

Programmstruktur M-BWL/BE

Masterstudiengang „Betriebswirtschaftslehre/Business Economics“ (BWL/BE)

| | | | | |
|-------------|---|---|--|--|
| 1. Semester | BWL-Vertiefungen (Wahlpflichtmodule) aus mindestens zwei Profilierungsschwerpunkten (PSP) | | | |
| | 30 CP (empfohlen sind 6 Module à 5 CP) | | | |
| 2. Semester | Seminar im Vertiefungsbereich | BWL-Vertiefungen (Wahlpflichtmodule) aus mindestens zwei Profilierungsschwerpunkten (PSP) | | |
| | 10 CP | 20 CP (empfohlen sind 4 Module à 5 CP) | | |
| 3. Semester | Wissenschaftliches Projekt im Vertiefungsbereich | BWL-Vertiefung (Wahlpflichtmodul) oder Wahlmodul | BWL-Vertiefung (Wahlpflichtmodul) oder Wahlmodul | BWL-Vertiefung (Wahlpflichtmodul) oder Wahlmodul |
| | 15 CP | mind. 5 CP | mind. 5 CP | mind. 5 CP |
| 4. Semester | Abschlussseminar mit Masterarbeit | | | |
| | 30 CP, 2 SWS | | | |

Besonderheiten / Wichtige Regelungen & Hinweise (1)

➤ **Wahlpflicht- und Wahlmodule:**

- Im Vertiefungsbereich sind in Wahlpflichtmodulen **mindestens 75 CP** nachzuweisen. Der Vertiefungsbereich umfasst **mindestens ein Seminar (10 CP)**, **genau ein Wissenschaftliches Projekt (15 CP)** sowie Wahlpflichtmodule aus den folgenden Profilierungsschwerpunkten:
 - Accounting and Taxation
 - Finance
 - Logistics and Operations Management
 - Marketing and E-Business
 - Management and Entrepreneurship
 - Economics
- **Mindestens zwei Profilierungsschwerpunkte** müssen bestanden sein. Ein Profilierungsschwerpunkt gilt als bestanden, wenn **mindestens 4 Module** erfolgreich nachgewiesen werden. (§ 8 Abs. 1 SPO) **[≠ 20 CP]**

Besonderheiten / Wichtige Regelungen & Hinweise (2)

➤ Aufbau des Studiums:

- Abweichend von Abs. 1 gilt der **Profilierungsschwerpunkt „Marketing and E-Business“** als bestanden, wenn das **Modul „Marketing Methods & Analysis (engl.)“** sowie drei weitere Wahlpflichtmodule erfolgreich nachgewiesen werden.
- Abweichend von Abs. 1 gilt der **Profilierungsschwerpunkt „Economics“** als bestanden, wenn das **Modul “ Econometrics (engl.)“** sowie drei weitere Wahlpflichtmodule erfolgreich nachgewiesen werden.
- Die abschließenden Modulprüfungen der Module „Marketing Methods & Analysis (engl.)“ und “Econometrics (engl.)“ können in jedem Semester abgelegt werden. (§ 8 Abs. 2 SPO)
- Im Wahlbereich **können** bis zu drei Wahlmodule belegt werden. (§ 8 Abs. 2 SPO)
[...müssen aber nicht belegt werden!]

Besonderheiten / Wichtige Regelungen & Hinweise (3)

➤ **Aufbau des Studiums:**

- Über die Zuordnung der Wahlpflichtmodule zu den Profilierungsschwerpunkten nach Abs. 1 und über die Öffnung der Wahlmodule nach Abs. 2 entscheidet der Fakultätsrat und in Ausnahmefällen die bzw. der Studiengangverantwortliche für das jeweilige Semester vor Beginn des Prüfungsanmeldezeitraums. Im Falle, dass keine Vereinbarung zum Modulexport (Lehrexport) vorliegt, entscheidet der Prüfungsausschuss über die Zulassung von Modulen anderer Fakultäten als Wahlpflicht- und Wahlmodule in diesem Studiengang. (§ 8 Abs. 3 SPO)

-> Veröffentlichung der Zuordnungen (bindend) in sog. **Zuordnungsliste**

-> **Änderung der Zuordnungsliste** i.d.R. bis Freitag vor Prüfungsanmeldung möglich

Besonderheiten / Wichtige Regelungen & Hinweise (4)

➤ Zuordnungsliste der FWW – PDF: „Masterveranstaltungen“

– FWW-Homepage -> Studium -> Während des Studiums -> Stundenpläne

| Prüfungsnr. | Veranstaltung / englische Übersetzung | Lehrstuhl/Professur | Prüfer/ Lehrender | ECTS | Art | SWS | Zuordnung Master, PhD | Eng/Deu |
|-------------|---------------------------------------|---|----------------------|------|-----------------|-----|--|----------|
| 20813 | Accounting Theory | Juniorprofessur für Behavioral Accounting | Neubert | 5/6 | Vorlesung/Übung | 2/2 | Masterstudiengänge mit SPO ab 2017: BWL-Vert.: Accounting & Taxation (WPF) IMME-Vert.: International Management (WPF) IMME-Vert.: Entrepreneurship (WPF) ORBA-Wahlmodul Masterstudiengänge mit SPO vor 2017: BWL-Vert.: Accounting (WPF) BWL-Wahlmodul VWL-Wahlmodul IECF Elective Modules (WPF) MAN Elective Modules (WPF) | Englisch |

➤ Registrierungsverfahren für Masterseminare und Scientific Projects:

- am Ende des 1. FS für Masterseminar im 2. FS registrieren
- am Ende des 2. FS für Scientific Project im 3. FS registrieren

Besonderheiten / Wichtige Regelungen & Hinweise (5)

➤ Zusatzprüfungen (§ 22 SPO):

- „Studierende können über die im jeweiligen Studiengang angebotenen Module hinaus weitere Modulprüfungen ablegen.
- Das Ergebnis der Zusatzmodule wird bei vorausgegangener Prüfungsanmeldung in das Zeugnis und/oder in die Bescheinigungen aufgenommen. Bei der Berechnung von Durchschnittsnoten und der Festsetzung der Gesamtnote werden die Ergebnisse der Zusatzmodule nicht einbezogen.“
 - weitere Prüfungen, die nicht Pflicht-, Wahlpflicht- oder Wahlmodule der FWW darstellen
 - i.d.R. Module anderer Fakultäten, sofern sie nicht für den M-BWL geöffnet sind
 - vorherige Prüfungsanmeldung über gesondertes Formular erforderlich

Besonderheiten / Wichtige Regelungen & Hinweise (6)

➤ Modul „Masterarbeit“:

- Das Modul „Masterarbeit“ ist in dem in §1 benannten Studiengang obligatorisch. Im Rahmen eines Abschlussseminars ist eine “schriftliche Arbeit“ in deutscher oder englischer Sprache anzufertigen. (§ 26 Abs. 1 SPO)
- Zum Modul „Masterarbeit“ wird nur zugelassen, wer
 - an der Otto-von-Guericke-Universität im Studiengang entsprechend § 1 immatrikuliert ist,
 - **mindestens 75 CP** erfolgreich nachgewiesen hat,
 - **mindestens zwei Profilierungsschwerpunkte bestanden** hat und
 - **ein Seminar im Umfang von 10 CP erfolgreich abgeschlossen** hat.

(§ 26 Abs. 3 SPO)

Besonderheiten / Wichtige Regelungen & Hinweise (7)

„Modalitäten des Prüfungswesen und der
Anerkennung an der FWW“

PD Dr. habil. Toni Richter

Präsentationsfolien

1. Beispiel für möglichen Studienplan

| | 1. Semester (WS) | 2. Semester (SS) | 3. Semester (WS) | 4. Semester (SS) | |
|--|---------------------------------------|---|---|---|--|
| Pflicht-, Wahlpflicht-, bzw. Wahlmodule | Wahlpflichtmodul A1 [PSP_A] (5 CP) | Wahlpflichtmodul A3 [PSP_A] (5 CP) | Wahlpflichtmodul A4 [PSP_A] (5 CP) | Masterarbeit und Präsentation (Abschlussseminar) Zulassungsvoraussetzung: 75 CP, / min. 2 PSP'S bestanden / ein Seminar (30 CP) | Pflicht-, Wahlpflicht-, bzw. Wahlmodule |
| | Wahlpflichtmodul A2 [PSP_A] (5 CP) | Wahlpflichtmodul C1 [PSP_C] (5 CP) | Wahlpflichtmodul C2 [PSP_C] (5 CP) | | |
| | Wahlpflichtmodul B1 [PSP_B] (5 CP) | Wahlpflichtmodul B3 [PSP_B] (5 CP) | Wahlpflichtmodul C3 [PSP_B] (5 CP) | | |
| | Wahlpflichtmodul B2 [PSP_B] (5 CP) | Seminar [PSP_B] (kann, muss aber nicht dem abzuschließenden PSP zugeordnet (10 CP) | Wissenschaftliches Projekt [PSP_C] (kann, muss aber nicht dem abzuschließenden PSP zugeordnet sein) (15 CP) | | |
| | Wahlmodul I oder WP-Modul (5 CP) | | | | |
| | Wahlmodul II oder WP-Modul (5 CP) | Wahlmodul III oder WP-Modul (5 CP) | | | |
| ECTS | Σ 30 CP | Σ 30 CP | Σ 30 CP | Σ 30 CP | ECTS |

| | | | | | | |
|---------------|--|--|--|--------------------|----------------------|-----------------|
| PSP_A (20 CP) | PSP_B [oder mehr] (15 + 10 = 25 CP) | PSP_C [oder mehr] (15 + 15 = 30 CP) | Wissenschaftliches Projekt (15) / Seminar (10 CP) | Wahlmodule (15 CP) | Masterarbeit (30 CP) | Σ 120 CP |
|---------------|--|--|--|--------------------|----------------------|-----------------|

✓ 4 Module
im PSP_A

✓ 4 Module
im PSP_B

✓ 4 Module
im PSP_C

✓ mind. 1 Seminar &
genau 1 Project

2. Beispiel für möglichen Studienplan

| | 1. Semester (WS) | 2. Semester (SS) | 3. Semester (WS) | 4. Semester (SS) | |
|--|---------------------------------------|---|---|---|--|
| Pflicht-, Wahlpflicht-, bzw. Wahlmodule | Wahlpflichtmodul A1 [PSP_A] (5 CP) | Wahlpflichtmodul A3 [PSP_A] (5 CP) | Wahlpflichtmodul A5 [PSP_A] (5 CP) | Masterarbeit und Präsentation (Abschlussseminar) Zulassungsvoraussetzung: 75 CP, / min. 2 PSP'S bestanden / ein Seminar (30 CP) | Pflicht-, Wahlpflicht-, bzw. Wahlmodule |
| | Wahlpflichtmodul A2 [PSP_A] (5 CP) | Wahlpflichtmodul A4 [PSP_A] (5 CP) | Wahlpflichtmodul A6 [PSP_A] (5 CP) | | |
| | Wahlpflichtmodul B1 [PSP_B] (5 CP) | Wahlpflichtmodul B3 [PSP_B] (5 CP) | Wahlpflichtmodul B4 [PSP_B] (5 CP) | | |
| | Wahlpflichtmodul B2 [PSP_B] (5 CP) | Seminar [PSP_B] (kann, muss aber nicht dem abzuschließenden PSP zugeordnet (10 CP) | Wissenschaftliches Projekt [PSP_B] (kann, muss aber nicht dem abzuschließenden PSP zugeordnet sein) (15 CP) | | |
| | Wahlmodul I oder WP-Modul (5 CP) | | | | |
| | Wahlmodul II oder WP-Modul (5 CP) | | | | |
| ECTS | ∑ 30 CP | ∑ 30 CP | ∑ 30 CP | ∑ 30 CP | ECTS |

PSP_A (30 CP)

PSP_B [oder mehr]
(20 + 10 + 15 = 45 CP)

Wissenschaftliches Projekt (15) /
Seminar (10 CP)

Wahlmodule (15 CP)

Masterarbeit (30 CP)

∑ 120 CP

✓ mind. 4 Module im
PSP_A

✓ mind. 4 Module im
PSP_B

✓ mind. 1 Seminar &
genau 1 Project

Anerkennung von bereits erbrachten Studien- und Prüfungsleistungen

Anerkennung von bereits erbrachten Studien- und Prüfungsleistungen / Einstufung ins höhere Fachsemester

- Antrag auf Anerkennung innerhalb von vier Wochen nach Aufnahme des Lehrbetriebs (**Beantragungsfrist: 31. Mai 2024**)
- Kein Automatismus
- 25 anerkennungsfähige Credit Points = 1 Fachsemester
- „Excel-Formular: Antrag auf Anerkennung bei Hochschulwechsel / Studiengangwechsel“
- Auf Informationsblatt (erstes Datenblatt) alle weiteren Informationen
- Ansprechpartner: PD Dr. habil. Toni Richter, Akadem. Leiter Prüfungsamt
- Antrag zur Anerkennungsprüfung samt E-Signatur via E-Mail von Ihrer studentischen E-Mail-Adresse an toni.richter@ovgu.de

Beispiel eines ausgefüllten Excel-Formulars

Beachten! --> Digitale Antragsstellung

Ausgefülltes Excel-Formular (samt E-Signatur) + Modulbeschreibungen via studentischer Mail an toni.richter@ovgu.de

Name, Vorname: Mustermann, Max
 Matrikelnummer: 212342
 Auswärtige Hochschule, Land: Universidad de Malaga, Spanien
 Auslandssemester: Sommersemester 2020
 Dauer: 1. April 2020 - 31. August 2020

Vertiefungs-/Ergänzungsbereich**

| Auswärtiges Modul | CP | Changes*** | Gewünschte Anerkennung FWW* | ECTS | Modulprofil* |
|--|-----|------------|-----------------------------|------|--------------------|
| Effective Business Communications | 5 | | International Management | | Vorlesung |
| Managing Human Resources | 6 | | International Management | | Seminar (anteilig) |
| Management and Business Context | 4 | | International Management | | Seminar (anteilig) |
| Global Business Marketing | 7,5 | | Marketing | | Projekt (anteilig) |
| Market Management and Digital Communications | 7,5 | | Marketing | | Projekt (anteilig) |
| | | | | | |
| | | | | | |
| | | | | | |
| | | | | | |
| | | | | | |
| | | | | | |

Pflichtbereich**

| Auswärtiges Modul | CP | Changes*** | Gewünschte Anerkennung FWW* | ECTS | Modulprofil* |
|--------------------|----|------------|--|------|--------------|
| Corporate Strategy | 5 | | International Corporate Strategy (50114) | 5 | Vorlesung |
| | | | | | Vorlesung |
| | | | | | Vorlesung |
| | | | | | Vorlesung |

Erstellen des Uni-Accounts

Erstellen des Uni-Accounts “HISQIS”

- Neu immatrikulierte Studierende richten im URZ oder **online** ihren Uni-Account ein
- Login zu den Portalen der Universität
 - LSF (Lehre Studium Forschung)
 - myOVGU
 - E-Learning Portal
- Automatische Generierung der Uni-Email-Adresse: `vorname.nachname@st.ovgu.de`

FWW – Homepage (www.fww.ovgu.de)

WW

FAKULTÄT FÜR
WIRTSCHAFTSWISSENSCHAFT

[Barrierefrei](#) | [Sitemap](#) | [Impressum](#) | [Kontakt](#)

Suchbegriff

← UNIVERSITÄT | FAKULTÄT | PROFESSUREN / DOZENTUREN | FORSCHUNG | **STUDIUM**

DIREKTLINKS ▼

Home Studieninteressenten | Studierende | Alumni | Forscher | Medienvertreter

◀ 2 / 7 ▶

Otto-von-Guericke-Universität
Magdeburg
Fakultät für Wirtschaftswissenschaft

Universitätsplatz 2
Vilfredo-Pareto-Gebäude (G22)
39106 Magdeburg

Postfach 4120
39016 Magdeburg

Telefon: 0391 / 67-58585

Herzlich willkommen an der Fakultät für Wirtschaftswissenschaft
der Otto-von-Guericke-Universität Magdeburg!

WÄHREND DES STUDIUMS

Informationen für Erstsemester

Diese Seite soll Ihnen einen erfolgreichen Studienbeginn ermöglichen und den Einstieg in Ihren neuen Lebensabschnitt erleichtern.

Beratung an der FWW

- [Studiengangsverantwortliche](#)
- [Prüfungsamt/-ausschuss](#)
- [Studiendekanat](#)
- [International Study Program Office](#)

Beratung an der OVGU

- [Campus Service Center](#)
- [Allgemeine Studienberatung](#)
- [Helfenden Hände](#)

Studis helfen Studis

- [Fachschaftsrat](#)
- [SIMP-SON](#)

Qualitätsentwicklung & Evaluation

Studienorganisation & Dokumente

- [Studien- und Prüfungsordnungen](#)
- [Modulhandbücher](#)
- [Formularpool OVGU](#)
- [Stundenpläne](#)
- [Studienjahresablaufplan](#)

Studium & Praktikum im Ausland

Wichtige Termine und Deadlines

Lehr-Evaluation

Ergebnisse WS 2023/24

Vielen Dank für Ihre Teilnahme!

So haben Studierende Ihre Dozierenden bewertet:

| BACHELOR | 95,0 % | 94,4 % | 90,6 % |
|--|---|---|--------|
|  Prof. Dr. Mohamed Alhussein Saad |  Prof. Dr. Michael Kravtchik |  Mathilde Dräger | |

| MASTER | 95,9 % | 95,7 % | 93,7 % |
|---|--|--|--------|
|  Prof. Dr. Susanna Schmidt |  Charlotte Ackvis |  Dennis Dreusch | |

So haben Studierende Ihre Vorlesungen bewertet:

Erstellen des Uni-Accounts "HISQIS"

- www.fww.ovgu.de -> Studium -> Während des Studiums -> Informationen für Erstsemester -> HISQIS – Online Studentenportal „Hier“

Home > Studium > WÄHREND DES ST... > Informationen für Erstsemester > Einführungstage | Vorkurse an der OVGU | Mentoring | Orientierung zum Studium | HISQIS - Online-Studentenportal | FaraWiwi erklärt

Informationen für Erstsemester

Diese Seite soll Ihnen einen erfolgreichen Studienbeginn ermöglichen und somit den Einstieg in Ihren neuen Lebensabschnitt erleichtern.

Hier erhalten Sie Ihre Termine für die Vorkurse und Einführungstage, sowie wichtige Hinweise zur Orientierung an der OVGU.

Einführungstage

Die Einführungstage für das SS 2024 finden von Dienstag, dem 2. April 2024 bis zum 5. April 2024 statt.

[> mehr...](#)

Vorkurse an der OVGU

- [Vorkurse Mathematik](#)

Mentoring

Neben der individuellen Studierendenberatung bietet die FWW auch verschiedene Mentorenprogramme an:

- [FaraWiwi Mentoring](#)
- [SIMP-SON: Students International Mentoring Program](#)

Orientierung zum Studium

- [Stundenpläne](#)
- [Studienjahresablaufplan](#)
- [Prüfungsamt](#)
- [Studiendekanat](#)

HISQIS - Online-Studentenportal

Hinweis: [> Hier](#) können Sie die Zugangsdaten für Ihren Uni-Account aktivieren.

[> mehr...](#)

FaraWiwi erklärt

- [> How to Uni online?](#)
- [> Campusführung](#)
- [> How to Engagement?](#)
- [> Stundenplanerstellung](#)

Campus Service Center

Zeit sparen!

International STUDY PROGRAM

der Fakultät für Wirtschaftswissenschaft an der Otto-von-Guericke-Universität Magdeburg

Erstellen des Uni-Accounts "HISQIS"

➤ Nach Auswahl: Student

Ihr Account-Service

Account-Aktivierung:

Sie müssen in den nächsten Schritten ein selbstgewähltes **sicheres Passwort** eingeben.

Matrikelnummer:

Nachname(n) wie im Stud.-Ausweis:

Vorname(n) wie im Stud.-Ausweis:

Geburtsdatum: tt.mm.jjjj (z.B.: 01.01.1980)

Ich erkenne die Betriebsordnung,
die Verwaltungs- und Benutzungsordnung des URZ
sowie die Benutzungsordnung der Universitätsbibliothek an:

nein ▼

Freischalten Abbrechen

myOVGU-Portal

Direktlinks -> myOVGU

← UNIVERSITÄT | FAKULTÄT | PROFESSUREN / DOZENTUREN | FORSCHUNG | STUDIUM

Home Studieninteressenten | Studierende | Alumni | Forscher | Medienvertreter

7:04

Herzlich willkommen an der Fakultät für Wirtschaftswissenschaft der Otto-von-Guericke-Universität Magdeburg!

DIREKTLINKS

- PROFESSUREN
- KONTAKT
- MYOVGU
- LSF-PORTAL
- LSF FÜR PRÜFER
- WEBMAIL
- EXCHANGE WEBMAIL
- E-LEARNING PORTAL
- UNIVERSITÄTSBIBLIOTHEK

Universitätsplatz 2
Wilfredo-Pareto-Gebäude (G22)
39106 Magdeburg

Postfach 4120
39016 Magdeburg

Telefon: 0391 / 67-58585

myOVGU-Portal

 Deutsch

Zugangsdaten vergessen?

 **BEWERBUNG**

myOVGU Bewerbungsportal Studierende

myOVGU

Herzlich willkommen!

Sie studieren noch nicht an der OVGU und möchten sich für einen Studienplatz bewerben? Nutzen Sie dazu bitte den Reiter „[Bewerbungsportal](#)“. Informationen zu den von der OVGU Magdeburg angebotenen Studiengängen finden Sie auf der [Homepage](#) der OVGU. Antworten zu häufig gestellten Fragen zu Ihrer Bewerbung sowie zu Ihrem Studium finden Sie [hier](#).

Sie studieren schon an der OVGU?

Unter dem Reiter „[Studierende](#)“ können Sie sich aktuelle Bescheinigungen zu ihrem Studium ausdrucken, sich rückmelden oder Ihre persönlichen Daten aktualisieren. Hier können Sie auch einen Studiengangwechsel beantragen und sich für Ihr Masterstudium bewerben.

Wie melde ich mich an?

Studierende und Mitarbeitende der OVGU melden sich mit ihrem OVGU-Account an. Bewerberinnen und Bewerber müssen sich [hier](#) zunächst registrieren und können dann den vom System zugewiesenen Account nutzen.

LSF Portal

Veranstaltungs- und
Prüfungsmanagement

Moodle

Zentrale E-Learning-
Plattform der
Universität Magdeburg

Kontakt Campus Service Center

- **Telefon:** +49 (0)391 67-50000
- **Telefax:** +49 (0)391 67-41890
- **E-Mail:** servicecenter@ovgu.de
- **Web:** www.servicecenter.ovgu.de

Öffnungszeiten

| | |
|---|----------------------------|
| Montag bis Donnerstag: | 10:00 Uhr bis 17:00 Uhr |
| Freitag und vor gesetzlichen Feiertagen: | 10:00 Uhr bis 14:00 Uhr |

(Wir leiten Ihre E-Mails gegebenenfalls an die zuständigen Ansprechpartner weiter)

[Allgemeine Hinweise zur Benutzung von myOVGU](#)

myOVGU-Portal

Menü durchsuchen

MEINE FUNKTIONEN | MEIN STUDIUM | BENUTZER-INFORMATIONEN | LESEZEICHEN

Adresse

Ist Ihre Adresse noch aktuell?
Bitte überprüfen Sie Ihre hinterlegten Kontaktdaten im [Studienservice](#).

Quicklinks

Studienservice

Rückmeldung,
Bescheinigungen,
Persönliche Daten,
Zahlungen

LSF Portal

Veranstaltungs- und
Prüfungsmanagement

Moodle

Zentrale E-Learning-
Plattform der
Universität Magdeburg

Meine Meldungen

Kontakt: Campus Service Center

- **Telefon:** +49 (0)391 67-50000
- **Telefax:** +49 (0)391 67-41890
- **E-Mail:** servicecenter@ovgu.de
- **Web:** www.servicecenter.ovgu.de

Öffnungszeiten

| | |
|---|----------------------------|
| Montag bis Donnerstag: | 10:00 Uhr bis 17:00 Uhr |
| Freitag und vor gesetzlichen Feiertagen: | 10:00 Uhr bis 14:00 Uhr |

(Wir leiten Ihre E-Mails gegebenenfalls an die zuständigen Ansprechpartner weiter)

➤ Studienservice:

- Kontaktdaten (Adressen aktualisieren!)
- Studienbescheinigungen (Immatrikulationsbescheinigung)
- Rückmeldung- und Gebührenzahlung

LSF-Portal: Lehre Studium Forschung

Direktlinks -> LSF-Portal

← UNIVERSITÄT | FAKULTÄT | PROFESSUREN / DOZENTUREN | FORSCHUNG | STUDIUM

Home Studieninteressenten | Studierende | Alumni | Forscher | Medienvertreter

7:04

4 / 7

**Herzlich willkommen an der Fakultät für Wirtschaftswissenschaft
der Otto-von-Guericke-Universität Magdeburg!**

DIREKTLINKS ▼

- PROFESSUREN
- KONTAKT
- MYOVGU
- LSF-PORTAL
- LSF FÜR PRÜFER
- WEBMAIL
- EXCHANGE WEBMAIL
- E-LEARNING PORTAL
- UNIVERSITÄTSBIBLIOTHEK

Universitätsplatz 2
Wilfredo-Pareto-Gebäude (G22)
39106 Magdeburg

Postfach 4120
39016 Magdeburg

Telefon: 0391 / 67-58585

LSF – Lehre, Studium, Forschung

 | Hilfe

[Startseite](#) | [Anmelden](#) |

[Studentisches Leben](#)

[Veranstaltungen](#)

[Einrichtungen](#)

[Räume und Gebäude](#)

[Personen](#)

Sie sind hier: [Startseite](#) → [Startseite](#)

Rund ums Studium

[myOvGU](#)
[Studierendenportal](#)

[Studienjahresablaufplan](#)

[Studium der](#)
[Humanmedizin](#)

[OvGU Magdeburg](#)

[OvGU Medizinische](#)
[Fakultät](#)

[Studentenwerk](#)
[Magdeburg](#)

Herzlich willkommen im LSF

Hinweise und Informationen zur LSF-Nutzung finden Sie in der [Online-Dokumentation](#)

Benutzerkennung

Passwort

LSF – Lehre, Studium, Forschung

SoSe 2024  | Hilfe

Suche

[Startseite](#) | [Abmelden](#) | Frau Carolin Holz in der Rolle: Student/-in | 59:37 bis zum automatischen Logout

Meine Funktionen

Studentisches Leben

Veranstaltungen

Einrichtungen

Räume und Gebäude

Personen

Sie sind hier: [Startseite](#)

Allgemeine Verwaltung

Prüfungsverwaltung

Stundenplan

Mein Studiengangplan

Mein Studienbuch

Meine Funktionen

- Meine Funktionen:
 - Prüfungsan- und -abmeldung
 - Notenspiegel
 - Stundenplan

LSF – Lehre, Studium, Forschung

SoSe 2024 

Startseite | [Abmelden](#) | Frau Carolin Holz in der Rolle: Student/-in der International Management, Marketing, Entrepreneurs | 59:36 bis zum automati

Meine Funktionen

Studentisches Leben

Veranstaltungen

Einrichtungen

Räume und Geb.

Sie sind hier: [Startseite](#) → [Veranstaltungen](#)

Vorlesungsverzeichnis

Suche nach
Veranstaltungen

Studiengangpläne

Studiengangpläne (Liste)

Stundenplan

Aktuelle Veranstaltungen

Ausfallende
Veranstaltungen

Veranstaltungskalender

Veranstaltungen

Vorlesungsverzeichnis

- Fakultät für Wirtschaftswissenschaft
- Lehrveranstaltungen nach Studiengängen
- Studiengang wählen

LSF – Lehrveranstaltungen des M-BWL/BE

- ① Vorlesungsverzeichnis
 - ① Fakultät für Wirtschaftswissenschaft
 - ① Lehrveranstaltungen nach Studiengängen
 - ① Master Betriebswirtschaftslehre/Business Economics (SPO ab 2017)
 - ① Accounting & Taxation
 - ① Finance
 - ① Logistics & Operations Management
 - ① Marketing & E-Business
 - ① Management & Entrepreneurship
 - ① Economics
 - ① Wahlmodul
 - ① Master-Abschlusseminar

LSF – Registrierung für alle Vorlesungen & Übungen

Grunddaten

| | | | |
|-------------------------|---|-----------------------------|----------------------|
| Semester | Sommer 2024 | Turnus | jedes 2. Semester |
| Titel der Veranstaltung | Principles of International Management (11040/41040) | Sprache | Englisch |
| Veranstaltungskürzel | | SWS | 4 |
| Veranstaltungsart | Vorlesung/Übung (V/Ü) | Erwartete Teilnehmer/-innen | 155 |
| Modulbezeichnung | | Credits | 5 |
| E-Learning | https://elearning.ovgu.de/enrol/index.php?id=16625 | Präsenz/digital | Präsenzveranstaltung |
| Belegungsfrist | zentrale Belegung IV 04.03.2024 - 30.05.2024 aktuell | | |

Termine:

| | Tag | Zeit | Rhythmus | Zeitraum | Raum | Raumplan | Lehrperson | Status | Bemerkung | fällt aus am | Max. Teilnehmer/-innen |
|---|-----|-----------------|-------------|---------------------------|----------------------------|----------|----------------------------------|--------|-----------|--------------|------------------------|
|  | Di. | 09:00 bis 13:00 | wöchentlich | 09.04.2024 bis 09.07.2024 | G05-H4 (G05-303) (120 Pl.) | | Brandt, Mazurczak, Schmidt | | | | 150 |

Gruppe: vormerken [→ jetzt belegen / abmelden](#) markierte Termine vormerken

Für alle FWW-VL & -Ü: „AN“ im Stundenplan!

E-Learning Portal OVGU

Direktlinks -> E-Learning Portal

← UNIVERSITÄT | FAKULTÄT | PROFESSUREN / DOZENTUREN | FORSCHUNG | STUDIUM

Home Studieninteressenten | Studierende | Alumni | Forscher | Medienvertreter

DIREKTLINKS ▼

- PROFESSUREN
- KONTAKT
- MYOVGU
- LSF-PORTAL
- LSF FÜR PRÜFER
- WEBMAIL
- EXCHANGE WEBMAIL
- E-LEARNING PORTAL
- UNIVERSITÄTSBIBLIOTHEK

Herzlich willkommen an der Fakultät für Wirtschaftswissenschaft
der Otto-von-Guericke-Universität Magdeburg!

Universitätsplatz 2
Wilfredo-Pareto-Gebäude (G22)
39106 Magdeburg

Postfach 4120
39016 Magdeburg

Telefon: 0391 / 67-58585

E-Learning Portal

Startseite

Herzlich willkommen auf der zentralen E-Learning-Plattform (Moodle) der Universität Magdeburg!

Diese Plattform bietet Ihnen als Lehrenden die Möglichkeit, digitale Lehr- und Lernräume einzurichten, Materialien bereitzustellen, kooperativ mit Ihren Studierenden zu arbeiten oder themenspezifisch zu kommunizieren.

Sie als Studierende können die hier eingerichteten Moodle-Kurse unabhängig von Ort und Zeit und nach eigenen Lernbedürfnissen nutzen.

Informationen über Unterstützungsmöglichkeiten digitaler Lehre und Hinweise zu weiteren E-Learning-Tools finden Sie auf der folgenden Seite <https://www.ovgu.de/elearning.html>

Login

Login mit OVGU
Account

Sind Sie nicht Angehöriger der OVGU?

Login ohne OVGU
Account

Kursbereiche

➤ SoSe 2024

➤ FWW

➤ Lehrstuhl der Lehrveranstaltung wählen

Hyperlink im LSF auf E-Learning-Kurs

Grunddaten

| | | | |
|-------------------------|---|-----------------------------|----------------------|
| Semester | Sommer 2024 | Turnus | jedes 2. Semester |
| Titel der Veranstaltung | Behavioral Finance (20043) | Sprache | Englisch |
| Veranstaltungskürzel | | SWS | 3 |
| Veranstaltungsart | Vorlesung/Übung (V/Ü) | Erwartete Teilnehmer/-innen | 146 |
| Modulbezeichnung | | Credits | 5 |
| E-Learning | https://elearning.ovgu.de/enrol/index.php?id=16592 | Präsenz/digital | Präsenzveranstaltung |
| Belegungsfrist | zentrale Belegung IV 04.03.2024 - 30.05.2024 aktuell | | |

Termine:

| | Tag | Zeit | Rhythmus | Zeitraum | Raum | Raumplan | Lehrperson | Status | Bemerkung | fällt aus am | Max. Teilnehmer/-innen |
|--|-----|-----------------|-------------|---------------------------|------------------|----------|------------|--------|-----------|--------------|------------------------|
|  | Do. | 15:00 bis 19:00 | wöchentlich | 11.04.2024 bis 11.07.2024 | G50-H3.(214 Pl.) | | Vogt | | | | 140 |

Gruppe :

Verantwortliche Lehrperson

| Verantwortliche Lehrperson | Zuständigkeit |
|----------------------------|---------------|
|----------------------------|---------------|

Vogt, Bodo, Prof. Dr. Dr.

Organisation der Lehre im SoSe 2024

→ Bleiben Sie auf dem Laufenden.....

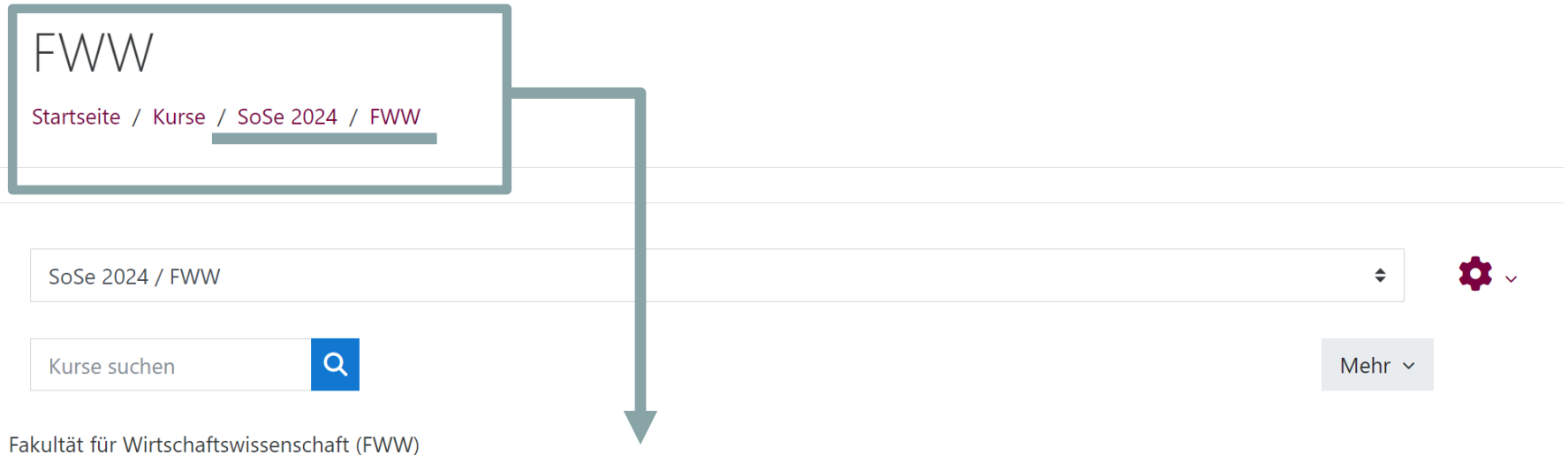

Planung FWW Sommersemester 2024 // 2024 FEM Summer Semester Plan

Alles aufklappen

- ▶ Angewandte Wirtschaftsforschung / Applied Economics (Prof. Dr. Michael Kvasnicka)
- Banking and Financial Systems (Prof. Dr. Felix Noth)
- ▶ Behavioral International Management (Prof. Dr. Christopher Schlägel)

Ich wünsche Ihnen einen erfolgreichen Semesterstart!

