



OTTO VON GUERICKE  
UNIVERSITÄT  
MAGDEBURG

WW

FAKULTÄT FÜR  
WIRTSCHAFTSWISSENSCHAFT

# Forschungsbericht 2014

Fakultät für Wirtschaftswissenschaft (FWW)  
der Otto-von-Guericke-Universität Magdeburg



## Vorwort

Das Jahr 2014 war für die Fakultät für Wirtschaftswissenschaft (FWW) wiederum ein wissenschaftlich ereignisreiches und sehr erfolgreiches Jahr. Einerseits sind in der Kooperation mit dem Institut für Wirtschaftsforschung Halle (IWH) einige ausgezeichnete Neuberufungen gelungen, darunter Prof. Dr. Reint Gropp, der zeitgleich das Amt des Präsidenten des IWH und die Leitung des Lehrstuhls für Volkswirtschaftslehre übernahm, und Prof. Steffen Müller, der zeitgleich die Leitung der Abteilung Strukturwandel und Produktivität am IWH und die Leitung des Lehrstuhls für Wirtschaftswissenschaft: Produktivität und Innovation übernahm. Außerdem traten auch zwei Juniorprofessoren (Jun.-Prof. Dr. Stefan Eichler, VWL, International Macroeconomics and Finance und Jun.-Prof. Dr. Felix Noth, VWL, Banking and Financial Systems) ihre Doppelstellen am IWH und an der FWW in 2014 an und bereichern das Forschungsprofil. In 2015 stehen weitere Berufungen in Doppelpositionen an, sodass mit einer weiteren Verstärkung und Ausbau der Forschung an der FWW zu rechnen ist.

Andererseits ging die exzellente Verstärkung des Forschungspersonals der Fakultät mit einer starken Zunahme der innerfakultären Forschungszusammenarbeit und einer fast explosionsartigen Zunahme des Forschungsoutputs einher. In 2014 sorgten insbesondere einige der jungen Forscher der Fakultät für eine enorme Steigerung an international begutachteten Publikationen der FWW. So erreichten Prof. Dr. Makro Sarstedt mit 14 und Jun. Prof. Christopher Schlägel mit 7 Publikationen in der Kategorie der international begutachteten Veröffentlichungen bislang unerreichte Bestmarken. Da die übrigen Forscher der Fakultät – wie auch in den vergangenen Jahren – ebenfalls sehr gute Publikationsleistungen erzielten, erreichte die FWW insgesamt einen historischen Outputrekord von 73 international begutachtete Publikationen. Damit setzte sich der positive Trend der vergangenen Jahre (2012: 45; 2013: 64; 2014: 73 Publikationen in der Kategorie) auch in 2014 weiter fort.

Besonders erfreulich ist, dass auch der Trend zu Journalen mit höherem Impact weiterhin besteht. In 2014 sind über 50 % der begutachteten Publikationen (37) in referierten Journalen, die von den gängigen Rankings (Handelsblatt und VHB-JourQual) als „A“ oder „B“ eingestuft werden. Das ist ein beachtlicher Erfolg, insbesondere angesichts der Tatsache, dass die Quote der „A“ und „B“ Publikationen noch in 2011 nur bei etwa 36 % lag. Eine Herausforderung bleibt es jedoch, diese positive Entwicklung der Forschung an der FWW auch in entsprechende externe Rankings der Fakultät ausstrahlen zu lassen. Zwar konnte die FWW in 2014 zum ersten Mal vier Professoren in der Liste der Top 250 BWL-Professoren unterbringen, aber eine undurchsichtige Neuberechnung des Gesamtoutputs der Fakultät führte zu einer Positionseinbuße im Ranking der BWL-Fakultäten. Hier gilt es in Zukunft sicherzustellen, dass alle Voraussetzungen für eine korrekte Einordnung der Fakultät in Forschungsrankings gewährleistet ist. Insbesondere der positive Schub, der von der IWH-Kooperation in der VWL ausgeht, kann zu einer Wiedererstarkung der FWW in den VWL-Rankings führen.

Das Jahr 2014 brachte auch zwei wichtige Ehrungen der Fakultät mit sich. Zum Einen wurde im Rahmen eines Festkolloquiums am 16. Mai 2014 Prof. Dr. Wolfram Richter die Ehrenpromotion der FWW verliehen. Dem großen Festakt folgte ein hochkarätig besetztes Symposium mit dem Titel „Politikberatung in Deutschland“ zu Ehren unseres neuen Ehrenpromovenden, dem eine aus diesem Symposium hervorgegangene Festschrift zum 65. Geburtstag gewidmet wurde. Am Festakt und Symposium nahmen zahlreiche namhafte Ökonomen teil, unter anderem Prof. Claudia M. Buch (Vizepräsidentin der Deutschen Bundesbank), Prof. Michael C. Burda (Präsident des Vereins für Socialpolitik), Prof. Wolfgang Franz (ehem. Präsident des Zentrums für Europäische Wirtschaftsforschung ZEW

Mannheim und Vorsitzender des Sachverständigenrates), Prof. Clemens Fuest (Präsident des ZEW), Prof. Christoph M. Schmidt (Präsident des Rheinisch-westfälischen Instituts für Wirtschaftsforschung RWI und Vorsitzender des Rates der „fünf Wirtschaftsweisen“) und Prof. Hans-Werner Sinn (Präsident CESifo München).

Zum Anderen wurde im Rahmen des Festakts der Otto-von-Guericke Universität am 20. November 2014 Prof. Dr. Claudia Buch (Vize-Präsidentin der Deutschen Bundesbank) für ihre Aufbauarbeit als ehemalige Präsidentin des IWH gedankt und ihr zugleich eine Honorarprofessur der FWW verliehen. So wird sie auch in Zukunft mit der FWW verbunden bleiben und die Forschungsk Kooperation zwischen der FWW und der Forschungsabteilung der Deutschen Bundesbank begleiten. Der Festakt brachte großes inneruniversitäres und mediales Interesse hervor.

Schließlich muss festgestellt werden, dass die ausgezeichnete Forschungsarbeit der FWW auch in 2014 ohne die engagierte und ergebnisorientierte Arbeit der Mitarbeiter der FWW im Dekanat und an den Lehrstühlen nicht möglich gewesen wäre. Die vorbildliche Zusammenarbeit zwischen den wissenschaftlichen und nicht-wissenschaftlichen Mitarbeitern ist eine der wichtigsten Aktivposten der FWW und lässt auch für die Zukunft eine äußerst positive Prognose der Forschungsarbeit zu.

Magdeburg im Mai 2015

Prof. Dr. Abdolkarim Sadrieh  
Forschungsdekan

## Wissenschaftler/innen

### *Leitung*

Prof. Dr. Dr. h.c. Karl-Heinz Paqué (Dekan)  
Prof. Dr. Barbara Schöndube-Pirchegger (Prodekanin)  
Prof. Dr. Abdolkarim Sadrieh (Forschungsdekan)  
Prof. Dr. Thomas Spengler (Studiendekan)

### *Professoren/innen*

Prof. Dr. Claudia M. Buch, VWL, Volkswirtschaftslehre (bis 04/2014)  
Prof. Dr. Ulrich Burgard, Bürgerliches Recht, Handels- und Gesellschaftsrecht  
Prof. Dr. Anne Chwolka, BWL, Unternehmensrechnung/Accounting  
Prof. Dr. Sebastian Eichfelder, BWL, Betriebswirtschaftliche Steuerlehre  
Prof. Dr. Horst Gischer, VWL, Monetäre Ökonomie und öffentlich-rechtliche Finanzwirtschaft  
Prof. Dr. Reint Gropp, Lehrstuhl für Volkswirtschaftslehre (seit 11/2014)  
Prof. Dr. Gudrun Kiesmüller, BWL, Operations Management  
Prof. Dr. Roland Kirstein, BWL, Economics of Business and Law  
Prof. Dr. Andreas Knabe, VWL, Finanzwissenschaft  
Prof. Dr. Michael Kvasnicka, VWL, Volkswirtschaftslehre  
Prof. Dr. Elmar Lukas, BWL, Innovations- und Finanzmanagement  
Prof. Dr. Steffen Müller, VWL, Wirtschaftswissenschaft: Produktivität und Innovation (seit 10/2014)  
Prof. Dr. Dr. h.c. Karl-Heinz Paqué, VWL, Internationale Wirtschaft  
Prof. Dr. Matthias Raith, BWL, Entrepreneurship  
Prof. Dr. Peter Reichling, BWL, Finanzierung und Banken  
Prof. Dr. Abdolkarim Sadrieh, BWL, E-Business  
Prof. Dr. Marko Sarstedt, BWL, Marketing  
Prof. Dr. Barbara Schöndube-Pirchegger, BWL, Unternehmensrechnung und Controlling  
Prof. Dr. Dr. h.c. Gerhard Schwödiauer (Emeritus)  
Prof. Dr. Thomas Spengler, BWL, Unternehmensführung und Organisation  
Prof. Dr. Dr. Bodo Vogt, BWL, Empirische Wirtschaftsforschung  
Prof. Dr. Gerhard Wäscher, BWL, Management Science  
Prof. Dr. Joachim Weimann, VWL, Wirtschaftspolitik  
Prof. Dr. Birgitta Wolff, BWL, Internationales Management

### *Honorarprofessuren*

Hon.-Prof. Dr. Ulf Gundlach (seit 2011)  
Hon.-Prof. Dr. Reinhard Reck (seit 2013)  
Hon.-Prof. Dr. Claudia Buch (seit 2014)

### *Juniorprofessuren und Habilitierte*

PD Dr. Andreas Bortfeldt, BWL, Management Science  
Jun.-Prof. Dr. Stefan Eichler, VWL, International Macroeconomics and Finance (04/2014-09/2014)  
PD Dr. Annette Kirstein  
PD Dr. Rainer Kleber, BWL, Produktion und Logistik  
Dr. Sven M. Laudien, BWL, Internationales Management (Lehrstuhlvertretung)  
Jun.-Prof. Dr. Holger Müller, BWL, Consumer Behaviour

Jun.-Prof. Dr. Felix Noth, VWL, Banking and Financial Systems (seit 04/2014)  
Jun.-Prof. Dr. Christopher Schlägel, BWL, International Business  
Jun.-Prof. Dr. Guido Voigt, BWL, Operations Management

### *Ehrendoktorate*

Prof. Dr. Dr. h. c. Wolfram F. Richter (TU Dortmund) (seit 2014)  
Prof. Dr. h. c. Michael C. Burda, PhD (HU Berlin) (seit 2013)  
Prof. Dr. h. c. John Christensen, PhD (Syddansk Universitet) (seit 2013)  
Prof. Dr. Dr. h. c. Gustav Feichtinger (TU Wien) (seit 2007)  
Prof. Dr. Dr. h. c. mult. Wolfgang Franz (Uni Manheim, ZEW) (seit 2003)  
Prof. Dr. Dres. h. c. Hans-Werner Sinn (LMU München, ifo Institut, CES) (seit 1999)

### *Berufungsgeschehen*

Zum Sommersemester 2014 wechselte Frau **Prof. Dr. Claudia Buch** vom Lehrstuhl für Volkswirtschaftslehre nach Frankfurt, wo sie seit Mai 2014 das Amt der Vizepräsidentin der Deutschen Bundesbank bekleidet. Glücklicherweise konnten wir Frau Prof. Buch für eine Honorarprofessur ab dem Wintersemester 2014/15 gewinnen, sodass sie in Forschung und Lehre der Fakultät weiterhin verbunden bleibt.

Ebenfalls zum Sommersemester 2014 besetzten **Jun.-Prof. Dr. Felix Noth** vom Institut für Wirtschaftsforschung in Halle die Juniorprofessur Banking and Financial Systems und **Jun.-Prof. Dr. Stefan Eichler** vom Institut für Wirtschaftsforschung Halle die Juniorprofessur International Macroeconomics and Finance, von welcher er im September 2014 für eine Professur zur Leibniz Universität Hannover wechselte.

Seit Oktober 2014 leitet **Prof. Dr. Steffen Müller** die Abteilung Strukturwandel und Produktivität am Institut für Wirtschaftsforschung in Halle und den Lehrstuhl für Wirtschaftswissenschaft: Produktivität und Innovation.

Im November 2014 übernahm **Prof. Dr. Reint Gropp** die Präsidentschaft des Instituts für Wirtschaftsforschung in Halle und zugleich die Leitung des Lehrstuhls für Volkswirtschaftslehre.

Nach 14-jähriger Zugehörigkeit zu der Fakultät als Inhaberin des Lehrstuhls für BWL insb. Internationales Management (sowie zeitweise als Prodekanin und Dekanin der Fakultät) verließ Frau **Prof. Dr. Birgitta Wolff** Ende Dezember 2014 die Otto-von-Guericke Universität Magdeburg um ab Januar 2015 die Präsidentschaft der Goethe-Universität Frankfurt zu übernehmen. Die Fakultät bleibt Frau Prof. Wolff – in tiefer Dankbarkeit für ihr großartiges Engagement und die von ihr geleistete Aufbauarbeit für die Fakultät und für den Wissenschaftsstandort Magdeburg – auch weiterhin eng verbunden.

### *Gastprofessoren/innen*

<b>Semester</b>	<b>Name</b>	<b>Universität</b>	<b>Zeitraum</b>
<b>SS 2014</b>	Prof. Peter Kelle	Louisiana State University/USA	20.05.14-26.06.14
	Prof. Dr. Wolfgang Gick	Bozen/Italien	20.05.14-27.06.14
	Prof. Silvia Gómez-Ansón	Oviedo/Spanien	11.04.14-10.05.14
	Dr. John-E. Brennan	Magdeburg/D	31.03.14-02.07.14
	Prof. Dr. Michael Toma	Georgia/USA	04.06.14-05.07.14
<b>WS 2014/2015</b>	Prof. Dr. Elena Reshetnyak	Kharkiv/Ukraine	12.10.14-31.01.15
	Prof. Dr. Moema Pereira Nunes	Rio Grande do Sul/Brasilien	15.01.15-31.01.15
	Prof. Dr. Vyacheslav Dementyev	Donetsk/Ukraine	30.11.14-31.01.15
	Dr. Irene Pötting	MAN Hamburg/D	28.11.14-31.01.15

## Publikationen

Die vorliegende Publikationsliste, die nach Beiträgen in referierten bzw. nicht-referierten Journals und Sammelwerken sowie in Monographien und Herausgeberschaften strukturiert ist, verdeutlicht die positive Entwicklung beim Forschungsoutput der FWW. Die aufgeführten Beiträge, die „im Erscheinen“ sind oder als FEMM-Working Paper der FWW vorliegen, lassen vermuten, dass die Publikationstätigkeit auch in 2015 auf hohem Niveau weitergeführt wird.

### *Beiträge in referierten Journals 2014*

**Afsharian, M., Niknejad, A., Wäscher, G.** A heuristic, dynamic programming-based approach for a two-dimensional cutting problem with defects. *OR spectrum* Bd. 36.2014, 4, S. 971-999.

**Blaufus, K., Eichfelder, S., Hundsdorfer, J.** Income tax compliance costs of working individuals - empirical evidence from Germany. *Public finance review* Bd. 42.2014, 6, S. 800-829.

**Bock, J. M., Chwolka, A.** Wie effektiv ist Risiko-Management. *Controlling & Management Review* Bd. 58.2014, 2, S. 60-68.

**Brämer, P., Gischer, H., Lücke, C.** A simulation approach to evaluate systemic risk. *European journal of political economy* Vol. 34, 2014. Suppl. 1, S. S53-S64.

**Braun, S., Kvasnicka, M.** Immigration and structural change - evidence from post-war Germany. *Journal of international economics* Bd. 93.2014, 2, S. 253-269.

**Bruttel, L. V., Stolley, F., Güth, W., Kliemt, H., Bosworth, S., Bartke, S., Schnellenbach, J., Weimann, J., Haupt, M., Funk, L.** Nudging als politisches Instrument - gute Absicht oder staatlicher Übergriff? *Wirtschaftsdienst* Bd. 94.2014, 11, S. 781-784.

**Bülbül, D., Noth, F., Tyrell, M.** Why do banks provide leasing? *Journal of financial services research* Bd. 46.2014, 2, S. 137-175.

**Burgard, U., Heimann, C.** Das neue Kapitalanlagengesetzbuch (KAGB). *Wertpapier-Mitteilungen* Bd. 68.2014, 18, S. 821-831.

**Burgard, U., Heimann, C.** Information des Aufsichtsrats. *Die Aktiengesellschaft* 10, S. 360-368, 2014.

**Burgard, U., Heimann, C.** Respite finem! - eine Replik. *Neue Zeitschrift für Gesellschaftsrecht* 33, S. 1294-1295, 2014.

**Chwolka, A., Zwernemann, J.** Forensic Services als Beispiel für die mögliche Vorteilhaftigkeit eines gleichzeitigen Angebots von Prüfungs- und Beratungsleistungen durch Wirtschaftsprüfungsgesellschaften. *Die Wirtschaftsprüfung* Bd. 67.2014, 13, S. 675-684.

**Clauß, T., Laudien, S. M., Daxböck, B.** Service-dominant logic and the business model concept: toward a conceptual integration. *International journal of entrepreneurship and innovation management* Bd. 18.2014, 4, S. 266-288.

**Cracau, D., Franz, B.** An experimental test of the mixed strategy equilibrium in price-quantity oligopolies. *Economics Bulletin* 34 (3), 1369-1380.

**Di Cagno, D., Neugebauer, T., Rodriguez-Palmero, C., Sadrieh, A.** Recall searching with and without recall. *Theory and Decision* 77 (3), 297- 312.

**Dittrich, M., Knabe, A., Leipold, K.** Gender differences in experimental wage negotiations. *Economic inquiry* Bd. 52.2014, 2, S. 862-873.

- Dittrich, M., Knabe, A., Leipold, K.** Spillover Effects of Minimum Wages in Experimental Wage Negotiations. *CESifo Economic Studies* 60(4), 2014, 780-804.
- Eichfelder, S., Kegels, C.**, Compliance costs caused by agency action? - empirical evidence and implications for tax compliance. *Journal of economic psychology* Bd. 40.2014, S. 200-219.
- Eichfelder, S., Lohmann, C.** Steuerlehrstühle an Universitäten im deutschsprachigen Raum - demografische Analyse der Lehrstuhlinhaber und des wissenschaftlichen Nachwuchses. *Steuer und Wirtschaft* Bd. 91.2014, S. 88-92.
- Eichfelder, S., Vaillancourt, F.** Tax compliance costs - a review of cost burdens and cost structures. *Hacienda pública Española* 3, S. 107-144, 2014.
- Fiedler, M., Sarstedt, M.** Influence of community design on user behaviors in online communities. *Journal of business research* Bd. 67.2014, 11, S. 2258-2268.
- Gose, K., Sadrieh, A.** Strike, coordination, and dismissal in uniform wage settings. *European Economic Review* 70, 145-158.
- Gropp, R. E.** Sovereign credit risk, banks' government support, and bank stock returns around the world: A Comment. *Journal of Money, Credit and Banking*, 46 (1).
- Gropp, R. E., Adams, Z., Füss, R.** Spillover Effects Among Financial Institutions: A State-Dependent Sensitivity Value-at-Risk (SDSVaR) Approach. *Journal of Financial and Quantitative Analysis* 49 (2).
- Gropp, R. E., Gündl, C., Güttler, A.** The impact of public guarantees on bank risk taking: Evidence from a natural experiment. *Review of Finance* 18 (2).
- Gropp, R. E., Kok Sorensen, C., Lichtenberger, J.-D.** The dynamics of bank spreads and financial structure. *Quarterly Journal of Finance* 4.
- Gunkel, M., Schlägel, C., Engle, R. L.** Culture's influence on emotional intelligence - an empirical study of nine countries. *Journal of international management* Bd. 20.2014, 2, S. 256-274.
- Gunkel, M., Schlägel, C., Rossteutscher, T., Wolff, B.** The human aspect of cross-border acquisition outcomes - The role of management practices, employee emotions, and national culture. *International business review*.
- Hair, J. F., Sarstedt, M.** Innovative and established research methods in family business - description, illustration and application guidelines. *Journal of family business strategy* Bd. 5.2014, 1, S. 1-3.
- Hair, J. F., Sarstedt, M., Hopkins, L., Kuppelwieser, V. G.** Partial least squares structural equation modeling (PLS-SEM): An emerging tool in business research. *European business review* Bd. 26.2014, 2, S. 106-121.
- Henseler, J., Dijkstra, T. K., Sarstedt, M., Ringle, C. M., Diamantopoulos, A., Straub, D. W., Ketchen, D. J.; Hair, J. F., Hult, G. T. M., Calantone, R. J.** Common beliefs and reality about PLS - comments on Rönkkö and Evermann (2013). *Organizational research methods* Bd. 17.2014, 2, S. 182-209.
- Hirsch, B., Müller, S.** Firm Leadership and the Gender Pay Gap: Do Active Owners Discriminate more than Hired Managers? *Journal for Labour Market Research*, Vol. 47 (1-2), 2014, S. 129-142.
- Hoffmann, S., Mihm, B., Weimann, J.** To commit or not to commit? - an experimental investigation of pre-commitments in bargaining situations with asymmetric information. *Journal of public economics*.
- Inderfurth, K., Clemens, J.** Supply chain coordination by risk sharing contracts under random production yield and deterministic demand. *OR spectrum* Bd. 36.2014, 2, S. 525-556.



- Jirjahn, U., Müller, S.** Non-union Worker Representation, Foreign Owners, and the Performance of Establishments. *Oxford Economic Papers*, Vol. 66 (1), 2014, S. 140-163.
- Jocham, G., Furlong, P. M., Kröger, I. L., Kahn, M. C., Hunt, L. T., Behrens, T. E. J.** Dissociable contributions of ventromedial prefrontal and posterior parietal cortex to value-guided choice. *NeuroImage* Bd. 100.2014, S. 498-506.
- Jocham, G., Klein, T., Ullsperger, M.** Differential modulation of reinforcement learning by D2 dopamine and NMDA glutamate receptor antagonism. *The journal of neuroscience* Bd. 34.2014, 39, S. 13151-13162.
- Karaarslan, A. G., Kiesmüller, G. P., Kok, A. G.** Effect of modeling fixed cost in a serial inventory system with periodic review. *OR spectrum* Bd. 36.2014, 2, S. 481-502.
- Kirstein, R.** Doping, the Inspection Game, and Bayesian Enforcement. *Journal of Sports Economics* 15(4), 385-409.
- Knabe, A., Hetschko, C., Schöb, R.** Changing identity - retiring from unemployment. *The economic journal* Bd. 124.2014, 575, S. 149-166.
- Kohl, S., Wolters, C., Gründler, T., Vogeley, K., Klosterkötter, J., Kuhn, J.** Prepulse inhibition of the acoustic startle reflex in high functioning autism. *PLoS one* Vol. 9.2014, 3, Art. e92372.
- König, N., Schlägel, C.** Effects of design characteristics on corporate blog acceptance. *Management research review* Bd. 37.2014, 4, S. 409-440.
- Kroll, E. B., Morgenstern, R., Neumann, T., Schosser, S., Vogt, B.** Bargaining power does not matter when sharing losses - experimental evidence of equal split in the Nash bargaining game. *Journal of economic behavior & organization*.
- Kroll, E. B., Rieger, J., Vogt, B.** The processing of complex information! - a comparison on hypothetical and performance based pay off decisions. *Economics bulletin* Bd. 34.2014, 1, S. 41-50.
- Kuhn, J., Möller, M., Treppmann, J. F., Bartsch, C., Lenartz, D., Gründler, T., Maarouf, M., Brosig, A., Barnikol, U. B., Klosterkötter, J., Sturm, V.** Deep brain stimulation of the nucleus accumbens and its usefulness in severe opioid addiction. *Molecular psychiatry* 19, S. 145-146, 2014.
- Kuppelwieser, V. G., Sarstedt, M.** Applying the future time perspective scale to advertising research. *International journal of advertising* Bd. 33.2014, 1, S. 113-136.
- Kuppelwieser, V. G., Sarstedt, M.** Exploring the influence of customers' time horizon perspectives on the satisfaction-loyalty link. *Journal of business research* Bd. 67.2014, 12, S. 2620-2627.
- Kuppelwieser, V. G., Sarstedt, M., Tuzovic, S.** The role of context and motivation variables in mobile commerce usage - a further perspective on Chong (2013). *Technological forecasting and social change* Bd. 88.2014, S. 156-161.
- Kutzner, S. C., Kiesmüller, G. P.** The value of joint decision-making in an inventory-production system with random yield and imperfect information. *International journal of systems science: operations & logistics* Bd. 1.2014, 2, S. 118-129.
- Kvasnicka, M., Bethmann, D.** War, marriage markets, and the sex ratio at birth. *The Scandinavian journal of economics* Bd. 116.2014, 3, S. 859-877.
- Lukas, E., Heimann, C.** Technological-induced information asymmetry, M&As and earnouts - stock market evidence from Germany. *Applied financial economics* Bd. 24.2014, 7, S. 481-493.
- Lukas, E.; Welling, A.** On the investment-uncertainty relationship - a game theoretic real option approach. *Finance research letters* Bd. 11.2014, 1, S. 25-35.

- Lukas, E., Welling, A.** Timing and eco(nomic) efficiency of climate-friendly investments in supply chains. *European journal of operational research* Bd. 233.2014, 2, S. 448-457.
- Müller, H., Schliwa, V., Lehmann, S.** Prize decoys at work - new experimental evidence for asymmetric dominance effects in choices on prizes in competitions. *International journal of research in marketing*.
- Müller, S.** Die Anpassung des betrieblichen Leiharbeitseinsatzes vor und während der Wirtschaftskrise der Jahre 2008 und 2009. *Industrielle Beziehungen - Zeitschrift für Arbeit, Organisation und Management*, Vol. 21 (1), 2014, S. 15-35.
- Neidlein, V., Scholz, A., Wäscher, G.** SLOPPGEN - a problem generator for the two-dimensional rectangular single large object placement problem with Defects. *International transactions in operational research*.
- Peiss, M., Kirstein, R.** Optimal ticket pricing in professional sports - a social identity approach. *Economics bulletin* Bd. 34.2014, 4, S. 2151-2163.
- Plum, A.** Simulated multivariate random-effects probit models for unbalanced panels. *The Stata journal* Bd. 14.2014, 2, S. 259-279.
- Remhof, S., Gunkel, M., Schlägel, C.** Goodbye Germany! - the influence of personality and cognitive factors on the intention to work abroad. *International journal of human resource management* Bd. 25.2014, 16, S. 2319-2343.
- Remhof, S., Gunkel, M., Schlägel, C.** Working in the "global village" - the influence of cultural intelligence on the intention to work abroad. *Zeitschrift für Personalforschung* Bd. 27.2013, 3, S. 224-250.
- Ringle, C. M., Sarstedt, M., Schlittgen, R.** Genetic algorithm segmentation in partial least squares structural equation modeling. *OR spectrum* Bd. 36.2014, 1, S. 251-276.
- Rosen, C., Gunkel, M., Schlägel, C.** Determinants and outcomes of dual distribution - an international study. *Management research review* Bd. 37.2014, 11, S. 944-969.
- Sarstedt, M., Ringle, C. M., Hair, J. F.** PLS-SEM - looking back and moving forward. *Long range planning* Bd. 47.2014, 3, S. 132-137.
- Sarstedt, M., Ringle, C. M., Henseler, J., Hair, J. F.** On the emancipation of PLS-SEM - a commentary on Rigdon (2012). *Long range planning* Bd. 47.2014, 3, S. 154-160.
- Sarstedt, M., Ringle, C. M., Raithel, S., Gudergan, S. P.** In pursuit of understanding what drives fan satisfaction. *Journal of leisure research* Bd. 46.2014, 4.
- Sarstedt, M., Ringle, C. M., Smith, D., Reams, R., Hair, J. F.** Partial least squares structural equation modeling (PLS-SEM) - a useful tool for family business researchers. *Journal of family business strategy* Bd. 5.2014, 1, S. 105-115.
- Sass, M.** Glory Hunters, Sugar Daddies, and Long-Term Competitive Balance Under UEFA Financial Fair Play. *Journal of Sports Economics*.
- Schlägel, C., König, M.** Determinants of entrepreneurial intent - a meta-analytic test and integration of competing models. *Entrepreneurship theory and practice* Bd. 38.2014, 2, S. 291-332.
- Schloderer, M. P., Sarstedt, M., Ringle, C. M.** The relevance of reputation in the nonprofit sector - the moderating effect of socio-demographic characteristics. *International journal of nonprofit & voluntary sector marketing* Bd. 19.2014, 2, S. 110-126.
- Schulz, T., Voigt, G.** A flexibly structured lot sizing heuristic for a static remanufacturing system. *Omega* Bd. 44.2014, S. 21-31.

**Silva, E., Oliveira, J. F., Wäscher, G.** The pallet loading problem - a review of solution methods and computational experiments. *International transactions in operational research*.

**Silva, E., Oliveira, J. F., Wäscher, G.** 2DCPackGen - a problem generator for two-dimensional rectangular cutting and packing problems. *European journal of operational research* Bd. 237.2014, 3, S. 846-856.

**Ullsperger, M., Danielmeier, C., Jocham, G.** Neurophysiology of performance monitoring and adaptive behavior. *Physiological reviews* Bd. 94.2014, 1, S. 35-79.

**Wilson, S. R., Whitmoyer, J. G., Pieper, Torsten M., Astrachan, J. H., Hair, J. F., Sarstedt, M.** Method trends and method needs - examining methods needed for accelerating the field. *Journal of family business strategy* Bd. 5.2014, 1, S. 4-14.

### *Beiträge in referierten Journals 2015 „im Erscheinen“*

**Becker, J.-M., Ringle, C. M., Sarstedt, M., Völckner, F.** How Collinearity Affects Mixture Regression Results. *Marketing Letters*.

**Bortfeldt, A., Hahn, T., Männel, D., Mönch, L.** Hybrid algorithms for the vehicle routing problem with clustered backhauls and 3D loading constraints. *European Journal of Operational Research* 243, 82-96.

**Burgard, U.** Foundation Governance. *Zeitschrift für Stiftungs- und Vereinswesen* 1/2015, S. 1-9.

**Dohrmann, S., Raith, M., Siebold, N.** Monetizing Social Value Creation - a Business-Model Approach. *Entrepreneurship Research Journal*, 5 (2), 127-154.

**Engle, R., Schlaegel, C., Dimitriadi, N., Tatoglu, E., Ljubica, J.** The intention to become an expatriate: A multinational application of the theory of planned behavior. *European Journal of International Management*, 9(1), 108-137.

**Gischer, H., Müller, H., Richter, T.** How to measure the market power of banks in the lending business accurately: A segment-based adjustment of the Lerner Index. *Applied Economics*.

**Gropp, R. E., Corradin, S., Huizinga, H., Laeven, L.** Wealth insurance and household portfolio allocation: The effect of personal bankruptcy exemptions on investment in home equity. *Journal of Financial Intermediation*.

**Hartwig, R., Inderfurth, K., Sadrieh, A., Voigt, G.** Strategic Inventory and Supply Chain Behavior. *Production and Operations Management*.

**Henke, T., Speranza, M.G., Wäscher, G.** The multi-compartment vehicle routing problem with flexible compartment sizes. *European Journal of Operational Research*, to appear. DOI 10.1016/j.ejor.2015.05.020.

**Henn, S.** Order batching and sequencing for the minimization of the total tardiness in picker-to-part warehouses. *Flexible Services and Manufacturing* 27, 86-114.

**Henseler, J., Ringle, C. M., Sarstedt, M.** A New Criterion for Assessing Discriminant Validity in Variance-based Structural Equation Modeling. *Journal of the Academy of Marketing Science*.

**Henseler, J., Ringle, C. M., Sarstedt, M.** Testing Measurement Invariance of Composites Using Partial Least Squares. *International Marketing Review*.

**Inderfurth, K., Kiesmüller, G.P.** Exact and heuristic linear-inventory policies for an inventory model with random yield and arbitrary leadtimes. *European Journal of Operational Research*, Bd. 245.2015, S. 109-120.

- Jussila, I., Tarkiainen, A., Sarstedt, M., Hair, J. F.** Individual Psychological Ownership: Concepts, Evidence, and Implications for Marketing Research. *Journal of Marketing Theory & Practice*.
- Kleintje-Ell, F., Kiesmüller, G.P.** Cost minimizing order schedules for a capacitated inventory system. *Annals of Operations Research*.
- Kuhn, J., Hardenacke, K., Lenartz, D., Gründler, T., Ullsperger, M., Bartsch, C., Mai, J. K., Zilles, K., Bauer, A., Matusch, A., Schulz, R.-J., Noreik, M., Bührle, C. P., Maintz, D., Woopen, C., Häussermann, P., Hellmich, M., Klosterkötter, J., Wiltfang, J., Maarouf, M., Freund, H.-J., Sturm, V.** Deep brain stimulation of the nucleus basalis of Meynert in Alzheimer's dementia. *Molecular psychiatry*.
- Lehmann, S., Bengart, P.** Replications hardly possible: Reporting practice in top-tier marketing journals. *Journal of Modelling in Management*.
- Lichters, M.; Sarstedt, M.; Vogt, B.** On the Practical Relevance of the Attraction Effect: A Cautionary Note and Guidelines for Context Effect Experiments. *AMS Review*.
- Mäder, M., Müller, S., Schwientek, C., Riphahn, R. T.** Intergenerational Transmission of Unemployment - Evidence for German Sons. *Jahrbücher für Nationalökonomie und Statistik*.
- Mihm, B.** Mispricing of risk in sovereign bond markets with asymmetric information. *German Economic Review*.
- Müller, S.** Works Councils and Labour Productivity: Looking beyond the Mean. *British Journal of Industrial Relations*, Vol. 53(2), 2015, S. 308-325.
- Müller, S., Stegmaier, J.** Economic Failure and the Role of Plant Age and Size. *Small Business Economics*, Vol. 44 (3), 2015, S. 621-638.
- Öner, K., Kiesmüller, G.P. van Houtum, G.J.** On the Upgrading Policy After the Redesign of a Component for Reliability Improvement. *European Journal of Operational Research*, Bd. 244.2015, S. 867-880.
- Richter, N. F., Sinkovics, R. R., Ringle, C. M., Schlaegel, C.** A critical look at the use of SEM in international business research. *International Marketing Review*.
- Sarstedt, M., Diamantopoulos, A., Salzberger, T., Baumgartner, P.** Selecting Single Items to Measure Doubly-Concrete Constructs: A Cautionary Tale. *Journal of Business Research*.
- Schaefer, M., Rumpel, F., Sadrieh, A., Reimann, M., Denke, C.** Personal involvement is related to increased search motivation and associated with activity in left BA44. *Frontiers in Human Neuroscience*.
- Schlaegel, C.** Understanding individuals' initial and continued use of online auction marketplaces: A meta-analysis. *Management Research Review*, 38(10).
- Schlaegel, C., Engle, R. L., Dimitriadi, N., Taureck, P.** 'Why not now?' Triggers and barriers of new venture creation: A meta-analysis and multinational comparison of entrepreneurs' perspectives. *International Journal of Entrepreneurial Venturing*.
- Schröder, M., Lüer, A., Sadrieh, A.** Pay-What-You-Want or Mark-Off-Your-Own-Price - A Framing Effect in Customer-Selected Pricing. *Journal of Behavioral and Experimental Economics*.
- Voigt, G.** Inequity aversion in a joint economic lot sizing environment with asymmetric holding cost information. *Journal of the Operational Research Society* 66, S. 554-569.
- Voigt, G., Schulz, T.** Note on "Heuristics with guaranteed performance bounds for a manufacturing system with product recovery. *European Journal of Operational Research* 241 (2), S. 575-578.

von Hoyningen-Huene, W., Kiesmüller G.P. Evaluation of the Expected Makespan of a Set of Non-Resumable Jobs on Parallel Machines with Stochastic Failures. *European Journal of Operational Research*, Bd. 240.2015, S. 439-446.

Weimann J., Breyer, F. Of Morals, Markets and Mice: A comment on Falk and Szech. *European Journal of Political Economy*.

#### *Beiträge in nicht-referierten Journals 2014*

Bortfeldt, A., Hahn, T., Männel, D., Mönch, L. Metaheuristics for the vehicle routing problem with clustered backhauls and 3D loading constraints. Hagen: Fernuniv. Fak. für Mathematik und Informatik, 2014; 22 S.

Brämer, P., Richter, T. Sparkassen 2020, *Wissenschaft für die Praxis*, Vol. 78.2014, S. 11-12

Breyer, F., Weimann, J. Of morals, markets and mice - a comment on Falk and Szech. München: *CESifo*; *CESifo working paper*; 4745.

Cracau, D., Sadrieh, A. The divergent effects of long-term and short-term entry investments on home market cartels. Magdeburg: Univ., Faculty of Economics and Management, 2014; 22 S.

Eichfelder, S., Michler, C. Kostenersparnis durch Steuerberatung? *Finanzen, Steuern, Recht* Bd. 5.2014/2015, S.12-13.

Fochmann, M., Sadrieh, A., Weimann, J. Understanding the emergence of public debt. München: *CESifo*, *CESifo working paper*; 4820.

Gischer, H. Fehlsichtige Hydra. *Sparkassen-Zeitung* Bd. 77.2014.

Gischer, H. Geld ist kein Zement. *Wissenschaft für die Praxis* Vol. 77.2014, Juni, S. 4-5.

Gischer, H. Wer hat Angst vor der Deflation. *Sparkassen-Zeitung* Bd. 77.2014, 23, S. 2.

Gischer, H. Zwischen Tradition und Moderne. *Sparkassen-Zeitung* Bd. 77.2014, 41, S. 3.

Gischer, H., Richter, T. Produktivitätsmessung von Banken: die Cost Income Ratio – ein belastbares Performancemaß?, Magdeburg: Univ., Faculty of Economics and Management, 33 S.

Hetschko, C., Knabe, A., Schöb, R. Looking back in anger? - retirement and unemployment scarring. In: München: *CESifo*, 23 S. *CESifo working paper*; 4784.

Knabe, A., Lücke, C., Schöb, R., Thum, M., Vandrei, L., Weber, M. Regionale Beschäftigungseffekte des Mindestlohns im Freistaat Sachsen. *Ifo Dresden berichtet* Bd. 21.2014, 5, S. 3-12.

Knabe, A., Schöb, R., Thum, M. Internationale Vergleiche beim Mindestlohn. *Ifo Dresden berichtet* Bd. 21.2014, 4, S. 34-35.

Knabe, A., Schöb, R., Thum, M. Der flächendeckende Mindestlohn. *Perspektiven der Wirtschaftspolitik* Bd. 15.2014, 2, S. 133-157.

Knabe, A., Schöb, R., Thum, M. Der flächendeckende Mindestlohn – Replik zu den Anmerkungen von Wolfram Richter. *Perspektiven der Wirtschaftspolitik* 15(4), 2014, 331-333.

Müller, S. Kommentar: Betriebsgrößenstruktur und Arbeitsmarktergebnisse. *Wirtschaft im Wandel* 5/2014, S. 78.

Schöndube-Pirchegger, B., Voigt, G. Inventory related compensation in decentralized organizations. Magdeburg: Univ., Faculty of Economics and Management; 12 S. Working paper series; 2014,12.

Wäscher, G., Fores, S. International O.R.: EURO faces 40 *OR MS today* Bd. 41.2014, 2, S. 46-48.

Weimann, J., Brosig-Koch, J., Heinrich, T., Hennig-Schmidt, H., Keser, C., Stahr, C.

An explanation of (first round) contributions in public-good experiments. München: *CESifo*; 33 S. *CESifo working paper*; 5039.

#### ***Sonstige wissenschaftliche Paper 2014***

Ackermann, H., Fochmann, M. The Effect of Straight-line and Accelerated Depreciation Rules on Risky Investment Decisions - an Experimental Study, *arqus Diskussionsbeitrag* Nr. 158.

Eichfelder, S., Lau, M. Capital Gains Taxes and Asset Prices: The Impact of Tax Awareness and Procrastination. Freie Universität Berlin, School of Business and Economics, *Diskussionsbeitrag 2014/17: FACTS*.

Eichfelder, S., Neugebauer, C. Das steueroptimale Kraftfahrzeug bei Gewinneinkünften: Mythos und Realität. *Arbeitskreis Quantitative Steuerlehre (arqus)*, *Diskussionsbeitrag* Nr. 180.

Eichfelder, S., Schneider, K. Tax Incentives and Business Investment: Evidence from German Bonus Depreciation, *CESifo Discussion Paper* No. 4805, Category 1: Public Finance.

Gaus, O., Bremer, C., Bershadskyy, D. MOOCs als Unternehmensstrategie für einen globalen Bildungsmarkt. *Change - Hochschule der Zukunft*. Hamburg: Univ., S. 103-108, 2014 - (Universitätskolleg-Schriften; 3) *Kongress: Veranstaltung Campus Innovation*; (Hamburg): 2013.11.14-15.

Gaus, O., Neuschel, B., Raith, M., Vajna, S., Common culture - a valuable prerequisite for innovation-focused interaction between science and economy. *Proceedings of the 2nd International Conference on Innovation and Entrepreneurship*. Bangkok, S. 70-79, 2014. *Kongress: ICIE*; 2 (Bangkok): 2014.02.06-07.

Lehmann, S., Müller, H. How replication studies confirm established priming effects - and create new ones: Evidence on the robustness of the "Time vs. money effect" in real choice experiments, *17th AMS World Marketing Congress*, August 2014, Lima.

Neubert, D., Zeller, K., Sarstedt, M. Examining the Role of Psychological Ownership and Feedback in Customer Empowerment Strategies, *2014 AMS Annual Conference*, Mai 2014, Indianapolis, IN.

Schöndube-Pirchegger, B., Voigt, G. The Role of Service Level Based Compensation in Incentive Contracts in a Profit Center Organization with Demand Uncertainty. *GEABA Discussion Paper* 14-32 B.

Weimann, J. Der CO2-Emissionshandel im Zeitalter der Energiewende. *Orientierung zur Wirtschafts- und Gesellschaftspolitik* Bd. 138, 4, S. 39-45.

#### ***Beiträge in Sammelwerken 2014***

Burgard, U., Heimann, C. Beteiligungspublizität nach der Transparenzrichtlinie 2013

In: *Festschrift für Manfred A. Daus* zum 70. Geburtstag. - München: Beck, S. 47-75, 2014.

Freiling, J., Laudien, S. M. Kognitiv bedingte Lerndefizite als Ursache unternehmerischen Scheiterns. H. Pechlaner, *Wertschöpfungskompetenz und Unternehmertum*, Wiesbaden, Springer Fachmedien, S. 69-96, 2014.

Gunkel, M., Schlägel, C., Engle, R. L. Culture and a cascading model of emotional intelligence - an exploratory analysis. A. Verbeke, *Multinational Enterprises, Markets and Institutional Diversity*. *Progress in International Business Research* 9 S. 229-257, 2014.

**Inderfurth, K.** Zum Einfluss unsicherer Produktionsausbeute auf Losgrößen und Sicherheitsbestände. In: Gössinger, R. und Zäpfel, G. (Hrsg.), *Management integrativer Leistungserstellung*, pp. 507-524, Duncker & Humblot, Berlin.

**Lukas, E., Kupfer, S.** On the Timing of Investment under Product Life Cycle Uncertainty. *Proceedings of the 7th International Conference on Business and Technology Transfer (ICBTT)*, No. 14-205, S. 23-28.

**Raith, M.** Wertschöpfung und Businessplanung. S. Vajna, *Integrated Design Engineering*. Springer S. 527-538, 2014.

**Wolff, B.** Zum Zwang der Notwendigkeit in der Wirtschaftspolitik. Verbotene Liebe? *Weilerswist: Velbrück Wissenschaft*, S. 71-79, 2014.

### **Monographien 2014**

**Brämer, P.** Erklärungsansätze für die Krisenresistenz der australischen Banken. – Magdeburg, Univ., Fak. Für Wirtschaftswiss., Diss., Verlag Dr. Kova, 322 S.

**Cracau, D.** Neue spieltheoretische und experimentelle Erkenntnisse zu Oligopolmärkten in einer globalisierten Welt. – Magdeburg, Univ., Fak. für Wirtschaftswiss., Diss., 2014; VII, 117 Bl.

**Forster, F.** Heuristische Baumsuche für Stackingprobleme im Zwischenlager von Containerterminals. – Magdeburg, Univ., Fak. Für Wirtschaftswiss., Diss., 2014; XII, 193 S.

**Gose, K. L.** Determinants of efficiency in labor relationships with incomplete contracts. – Magdeburg, Univ., Fak. Für Wirtschaftswiss., Diss., 2014.

**Gropp, R. E., Damar, E., Mordel, A.** The Ex-ante Versus Ex-post Effect of Public Guarantees. In: The role of central banks in financial stability: How has it changed? (Evanoff, Holthausen, Kaufman and Kremer, eds.) World Scientific Studies in International Economics 30.

**Hair, J. F., Hult, T., Ringle, C. M., Sarstedt, M.** A Primer on Partial Least Squares Structural Equation Modeling (PLS-SEM), *Thousand Oaks: Sage*.

**Jahn, R. W.** Stützlehrer als pädagogische Profession in der Beruflichen Integrationsförderung?! – eine berufs- und professionstheoretische Analyse der Tätigkeit und Entwicklung eines Strukturmodells professioneller pädagogischer Kompetenz. Saarbrücken: SVH, 2014; 548 S.

**Janocha, M.** Vergütung mittels Bonusbanken – eine agency-theoretische Perspektive. – Zugl.: Magdeburg, Univ., Fak. Für Wirtschaftswiss., Diss., 2014 u.d.T.: Ökonomische Analyse von Bonusbanken Springer Gabler, 178 S.

**Koch, S.** Genetische Algorithmen für das Order Batching-Problem in manuellen Kommissioniersystemen. – Zugl.: Magdeburg, Univ., Diss., 2013 u.d.T.: Koch, S.: Hybride genetische Algorithmen für das Order Batching-Problem in manuellen Kommissioniersystemen Springer Gabler, 191 S.

**Rieger, J.** Die intuitive Verarbeitung von nicht genau erfassbarer Information – eine experimentalökonomische Untersuchung von Einflussfaktoren auf den 'Statistischen Menschen'. – Zugl.: Magdeburg, Univ., Fak. für Wirtschaftswiss., Diss., Logos 151 S.

**Sarstedt, M., Mooi, E. A.** A Concise Guide to Market Research: The Process, Data, and Methods Using IBM SPSS Statistics, 2. Auflage, Heidelberg et al.: Springer.

**Taureck, P. C.** The Power Network Concept – a theoretical and empirical approach to strategy in the global network economy. Magdeburg, Univ., Fak. für Wirtschaftswiss., Diss.; X, 548 S.

**Wessel, J. M.** Behavioral Pricing in Verkäuferschulungen – eine empirische Untersuchung. – Magdeburg, Univ., Fak. Für Wirtschaftswiss., Diss.; X, 107, XXXVI Bl.

**Zwernemann, J.** Forensic Services Eine Analyse im Kontext zur Jahresabschlussprüfung. – Magdeburg, Univ., Fakultät für Wirtschaftswissenschaft, Diss. u.d.T.: Forensic Services – Dienstleistungsinnovation von Wirtschaftsprüfungsgesellschaften Eine Analyse im Kontext zur Jahresabschlussprüfung Springer Gabler, 320 S.

### ***Herausgeberschaften 2014***

**Hair, J. F., Sarstedt, M.** Innovative and established research methods in family business: description, illustration and application guidelines. *Journal of Family Business Strategy*, 5 (1).

**Sarstedt, M., Ringle, C. M., Hair, J. F.** PLS-SEM: Looking back and moving forward. *Long Range Planning*, 47 (1-2).

### ***Beiträge in Zeitungen/Zeitschriften 2014***

**Gropp, R. E.** How important are hedge funds in a crisis? *Federal Reserve Bank of San Francisco Economic Letters*.

**Paqué, K.-H.** Blind für die Zukunft. *Handelsblatt*, 18.03.2014.

**Paqué, K.-H.** Da ist viel Willkür dabei. *Magdeburger Volksstimme*, 06.05.2014.

**Paqué, K.-H.** Gibt es doch Gesetze des Kapitalismus? *FAZ*, 12.09.2014.

**Paqué, K.-H.** Alle warten auf den Berlin-Boom. *Welt am Sonntag*, 03.10.2014.

**Sarstedt, M.** Warum eigentlich Online-Marketing? *Der Markt in Mitteldeutschland. Mitteilungen der Industrie- und Handelskammer Magdeburg*, 09/2014, 48.

**Sarstedt, M., Lehmann, S.** Eine Marke ist wie ein guter Freund. *Der Markt in Mitteldeutschland. Mitteilungen der Industrie- und Handelskammer Magdeburg*, 06/2014, 53.

**Sarstedt, M., Lehmann, S.** Starke B2B-Marken erleichtern die Kaufentscheidung. *Der Markt in Mitteldeutschland. Mitteilungen der Industrie- und Handelskammer Magdeburg*, 07/2014, 49.

### ***FEMM-Workingpaper 2014***

Die FEMM-Workingpaper 2014 sind online verfügbar unter:

<http://www.fww.ovgu.de/Forschung/FEMM+Forschungspapiere/2014.html>

14013 - **Karl Inderfurth/Peter Kelle/Rainer Kleber.** The Effect of Material Price and Product Demand Correlations on Combined Sourcing and Inventory Management

14012 - **Barbara Schöndube-Pirchegger/Guido Voigt.** Inventory related compensation in decentralized organizations

14011 - **Josephine Clemens/Karl Inderfurth.** Supply chain coordination by contracts under binomial production yield

14010 - **Matthias Held/Marcel Omachel.** An Efficient Parallel Simulation Method for Posterior Inference on Paths of Markov Processes

14009 - **Matthias Held/Marcel Omachel.** Up- and Downside Variance Risk Premia in Global Equity Markets

14008 - **Horst Gischer/Toni Richter.** Produktivitätsmessung von Banken: die Cost Income Ratio – ein belastbares Performancemaß?

14007 - **Steffen Burchhardt.** Investigating the industrial demand for scientific knowledge



14006 - **Tino Henke/M. Grazia Speranza/Gerhard Wäscher.** The Multi-Compartment Vehicle Routing Problem with Flexible Compartment Sizes

14005 - **Rainer Kleber/Karl Inderfurth/Peter Kelle.** Combined sourcing and inventory management using capacity reservation and spot market

14004 - **Alexander Plum.** The British Low-Wage Sector and the Employment Prospects of the Unemployed

14003 - **Daniel Cracau/Abdolkarim Sadrieh.** The Divergent Effects of Long-Term and Short-Term Entry Investments on Home Market Cartels

14002 - **Christoph Starke/Steffen Burchhardt.** Revealing the Preferences of Social Financiers

14001 - **Jörg Bühnemann/Bernd Neutschel.** Universitäre Transferstruktur im Wandel - OvGU als regionaler Impulsgeber

### ***Rating der Publikationen 2014***

Die Abbildung unten zeigt die Verteilung der Publikationen nach den Ratingkategorien des Handelsblatts (übertragen in eine Skala von A+ bis D) sowie aus des VHB-Jourqual 2.1. Zusätzlich wird die Anzahl der veröffentlichten Beiträgen in referierten Journalen gezeigt, die in keinem der beiden wirtschaftswissenschaftlichen Rankings zu finden sind.

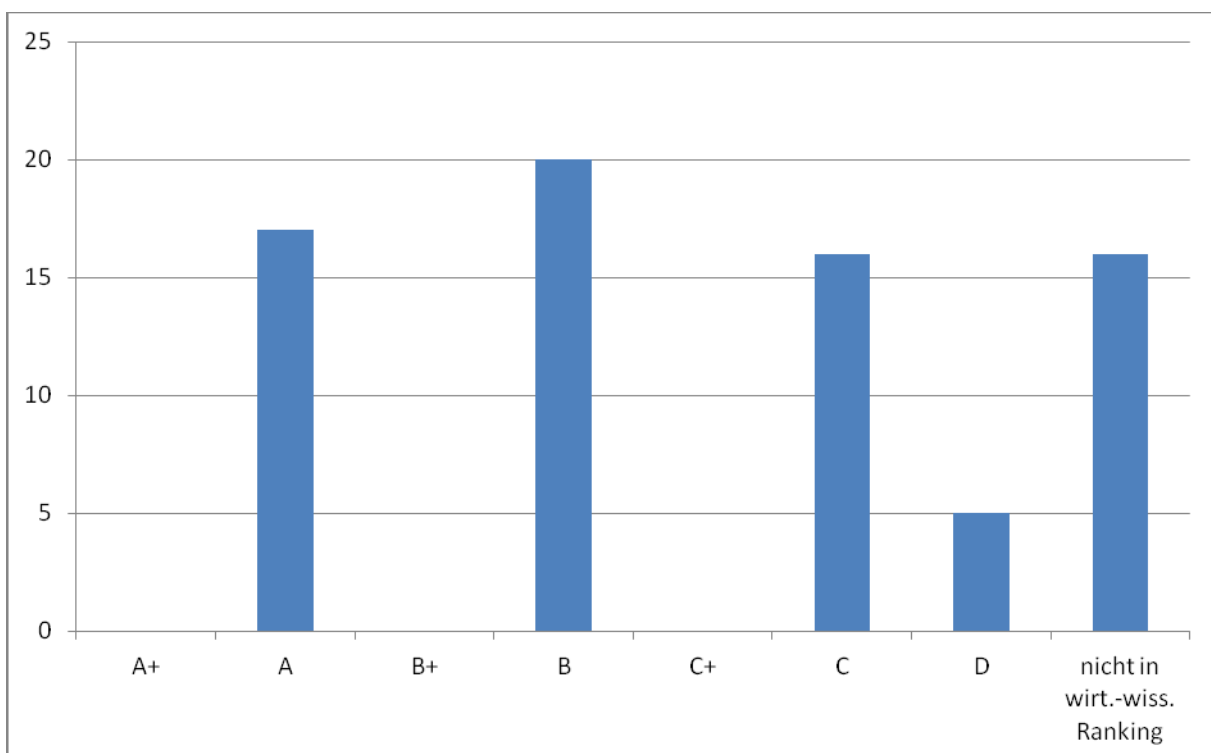

## Publikationen 2014 nach Forschungsgruppen

Forschungsgruppe	referierte Journale			nicht-begutachtete Journale	sonstige Journale	Sammelwerke	Monographien (inkl. Diss.)	Herausgeber-schaften	FEMM Working Papers	Zeitungen und Zeitschriften
	alle in 2014	mit WiWi-Ranking in 2014	im Erscheinen (2015)							
Burgard	3	1	1			1				
Chwolka	2	2					1			
Eichfelder	4	3		1	4					
Gischer	1	1	1	6			2		1	
Gropp	4	3	1				1			1
Inderfurth/ Kiesmüller	3	2	4			1			3	
Jocham	5		1							
Kirstein	2	1					1			
Knabe	5	3		5					1	
Kvasnicka	2	2								
Laudien/ Wolff	2	2				3				
Lukas	3	3				1			1	
Müller, H.	1	1	1				1			
Müller, S.	3	1	3	1						
Noth	1	1								
Paqué										4
Raith			1		2	1			3	
Reichling							1			
Sadrieh	3	3	3	2			4		3	
Sarstedt	15	13	6		2		2	2		3
Schlägel	7	7	4			1	1			
Schöndube- Pirchegger					1		2		1	
Spengler										
Vogt	2	2	1				1			
Voigt	1	1	2				1		1	
Wäscher	4	4	3	2			2		1	
Weimann	3	2	2	4						
Summe <sup>1</sup>	76	58	34	21	9	8	20	2	15	8

<sup>1</sup> Soweit eine Publikation Autoren aus mehreren Forschungsgruppen zuzuordnen ist, enthält die Tabelle Doppelzählungen.

### *Externe Koautoren von 2014 publizierten Beiträgen in referierten Journals*

Das Forschungsnetzwerk der FWW lässt sich anhand der Vielfalt der Koautoren und ihrer Institutionen darstellen. Die Tabelle unten verdeutlicht, dass die Internationalisierung der Forschung an der FWW weiterhin sehr ausgeprägt ist.

<b>Nachname</b>	<b>Vorname</b>	<b>Einrichtung/Uni</b>	<b>FWW-Mitautor</b>
Adams	Z.	University of St. Gallen	Gropp
Afsharian	M.	Technische Universität Braunschweig	Wäscher
Astrachan	J. H.	Kennesaw State University	Sarstedt
Barnikol	U. B.	Uniklinik Köln	Gründler
Bartke	S.	MPI for Human Cognitive and Brain Sciences	Weimann
Bartsch	C.	Universität Köln	Gründler
Bauer	A.	Universität Düsseldorf	Gründler
Baumgartner	P.	Danube Universtiy Krems	Sarstedt
Becker	J.-M.	Universität Köln	Sarstedt
Behrens	T.E.J.	University of Oxford	Jocham
Bershadskyy	D.	Leibnitz-Institut für Wirtschaftsforschung Halle	Gaus
Bethmann	D.	Korea University Seoul	Kvasnicka
Blaufus	K.	Leibniz Universität Hannover	Eichfelder
Bock	J. M.	Siemens AG Erlangen	Chwolka
Bosworth	S.	Institut für Weltwirtschaft	Weimann
Braun	S.	Institut für Weltwirtschaft	Kvasnicka
Bremer	C.	Goethe-Universität Frankfurt/M.	Gaus
Breyer	F.	University of Konstanz	Weimann
Brosig	A.	Nervenheilkunde, Neurologie, Psychiatrie Grevenbroich	Gründler
Brosig-Koch	J.	Universität Duisburg/Essen	Weimann/Stahr
Bruttel	L. V.	Universität Potsdam	Weimann
Bührle	C. P.	Universität Köln	Gründler
Bülbül	D.	Frankfurt University of Applied Sciences	Noth
Calantone	R. J.	Michigan State University	Sarstedt
Clauß	T.	Philipps-Universität Marburg	Laudien/Daxböck
Corradin	S.	Europäische Zentralbank	Gropp
Damar	E.	Financial Stability Department, Bank of Canada	Gropp
Danielmeier	C.	Radboud University Nijmegen	Jocham
Di Cagno	D.	Libera Università Internazionale degli Studi Sociali Guido Carli di Roma	Sadrieh
Diamantopoulos	A.	Universiät Wien	Sarstedt
Dijkstra	T. K.	University of Groningen	Sarstedt
Dimitriadi	N.	Rostov State University of Economics	Schlägel/Taureck
Dittrich	M.	Deggendorf Institute of Technology	Knabe
Dohrmann	S.	Telekom Austria AG	Raith/Siebold
Engle	R. L.	Quinnipiac University, Connecticut	Gunkel/Schlägel
Fiedler	M.	Universität Passau	Sarstedt
Fores	S.	EURO - the Association of European Operational Research Societies	Wäscher
Forster	F.	Strategy and Operations Consultant to the CEO	Bortfeldt/Wäscher
Franz	B.	University of Oxford	Cracau
Freiling	J.	Universität Bremen	Laudien

Freund	H. -J.	Universität Düsseldorf	Gründer
Funk	L.	Hochschule Düsseldorf	Weimann
Furlong	P. M.	Carnegie Mellon University; Pittsburgh	Jocham
Füss	R.	School of Finance, University of St. Gallen	Gropp
Gründl	C.	Financial Economics, McKinsey, New York City	Gropp
Gudergan	S. P.	Institut für Interdisziplinäre Medizin Hamburg	Sarstedt
Güth	W.	Max Planck Institute of Economics	Weimann
Güttler	A.	Universität Ulm	Gropp
Hahn	T.	University of Stockholm	Bortfeldt
Hair	J. F.	Kennesaw State University	Sarstedt
Hardenacke	K.	Universität Köln	Gründer
Haupt	M.	Max Planck Institute for Social Law and Social Policy	Weimann
Häussermann	P.	Universität Köln	Gründer
Heinrich	T.	Universität Duisburg/Essen	Weimann/Stahr
Hellmich	M.	Universität Köln	Gründer
Hennig-Schmidt	H.	Universität Bonn	Weimann/Stahr
Henseler	J.	Radboud University Nijmegen; Universidade Nova de Lisboa	Sarstedt
Hetschko	C.	Freie Universität Berlin	Knabe
Hirsch	B.	Friedrich-Alexander-Universität Nürnberg-Erlangen	Müller
Hopkins	L.	Middle Georgia State College	Sarstedt
Huizinga	H.	Tilburg University	Gropp
Hult	G. T. M.	Broad College of Business, Michigan State University	Sarstedt
Hundsdoerfer	J.	Freie Universität Berlin	Eichfelder
Hunt	L. T.	University College London	Jocham
Jahn	R. W.	Universität Jena	Gischer
Jirjahn	U.	Universität Trier	Müller
Jussila	I.	Lappeenranta University of Technology	Sarstedt
Kahn	M. C.	University of Oxford	Jocham
Karaarslan	A. G.	Erasmus Universität Rotterdam	Kiesmüller
Kegels	C.	Bureau fédéral du Plan (BFP)	Eichfelder
Keser	C.	Universität Göttingen	Weimann/Stahr
Ketchen	D. J.	Harbert College of Business, Auburn University	Sarstedt
Klein	T.	MPI Kognitions- und Neurowissenschaften, Leipzig	Jocham
Kleintje-Ell	F.	Universität Trier	Kiesmüller
Kliemt	H.	Frankfurt School of Finance & Management	Weimann
Klodt	H.	Institut für Weltwirtschaft, Kiel	Gischer/Brämer
Klosterkötter	J.	Universität Köln	Gründer
Koch	S.	Robert Bosch GmbH	Wäscher
Kohl	S.	Universitätsklinik Köln	Gründer
Kok	A. G.	Technische Universität Eindhoven	Kiesmüller
Kok Sorensen	C.	Europäische Zentralbank	Gropp
König	N.	American University of Central Asia	Schlägel
Kröger	I. L.	Universität Hamburg	Jocham
Kuhn	J.	Universität Köln	Gründer

Kuppelwieser	V. G.	NEOMA Business School, Mont-Saint-Aignan	Sarstedt
Kutzner	S. C.	Christian-Albrechts-Universität zu Kiel	Kiesmüller
Laeven	L.	International Monetary Fund and CEPR	Gropp
Lau	M.	Freie Universität Berlin	Eichfelder
Leipold	K.	Technische Universität Dresden	Knabe
Lenartz	D.	Klinikum der Universität Köln	Gründler
Lichtenberger	J.-D.	European Central Bank (ECB)	Gropp
Ljubica	J.	University of Split Croatia	Schlägel
Lohmann	C.	Bergische Universität Wuppertal	Eichfelder
Maarouf	M.	Universität Köln	Gründler
Mäder	M.	Universität Erlangen-Nürnberg	Müller
Mai	J. K.	Universität Düsseldorf	Gründler
Maintz	D.	Universität Münster	Gründler
Matusch	A.	Philipps-Universität Marburg	Gründler
Möller	M.	Universität Köln	Gründler
Mönch	L.	FernUniversität Hagen	Bortfeldt
Mooi	E. A.	VU University Amsterdam	Sarstedt
Mordel	A.	Bank of Canada	Gropp
Neugebauer	C.	Bergische Universität Wuppertal	Eichfelder
Neugebauer	T.	Luxembourg School of Finance	Sadrieh
Neumann	T.	Universität Karlsruhe	Kroll/Schosser/Vogt
Niknejad	A.	University of California at Berkeley	Wäscher
Noreik	M.	Universität Köln	Gründler
Oliveira	J. F.	Universidade do Porto	Wäscher
Öner	K.	Eindhoven University of Technology	Kiesmüller
Pieper	T. M.	Kennesaw State University	Sarstedt
Raithel	S.	Munich School of Management	Sarstedt
Reams	R.	UPS, Inc., USA	Sarstedt
Richter	N. F.	Universität Hamburg	Schlägel
Ringle	C. M.	Hamburg University of Technology (TUHH); University of Newcastle (Australia)	Sarstedt
Ringle	C. M.	Hamburg University of Technology (TUHH); University of Newcastle (Australia)	Schlägel
Riphahn	R. T.	Universität Erlangen-Nürnberg	Müller
Rodriguez-Palmero	C.	University of Valladolid	Sadrieh
Salzberger	T.	Wirtschaftsuniversität Wien	Sarstedt
Schlittgen	R.	Universität Hamburg	Sarstedt
Schloderer	M. P.	Ludwig-Maximilians-Universität München	Sarstedt
Schneider	K.	Bergische Universität Wuppertal	Eichfelder
Schnellenbach	J.	Brandenburgische TU Cottbus-Senftenberg	Weimann
Schöb	R.	Freie Universität Berlin	Knabe/Lücke
Schulz	R.-J.	Universität Köln	Gründler
Schwientek	C.	Universität Erlangen-Nürnberg	Müller
Silva	E.	University of Minho, Braga	Wäscher
Sinkovics	R. R.	University of Manchester, Manchester Business School	Schlägel
Smith	D.	Ryerson University	Sarstedt
Speranza	G. M.	Università degli Studi di Brescia	Wäscher/Henke

Stegmaier	J.	Institute for Employment Research (IAB)	Müller
Stolley	F.	Universität Potsdam	Weimann
Straub	D. W.	Georgia State University	Sarstedt
Sturm	V.	Universität Köln	Gründler
Tarkiainen	A.	District Hospital of Varkaus, Finland	Sarstedt
Tatoglu	E.	Bahcesehir University, Besiktas, Istanbul	Schlägel
Thum	M.	Ludwig-Maximilians-Universität München	Knabe/Lücke
Treppmann	J. F.	Universität Köln	Gründler
Tuzovic	S.	Pacific Lutheran University, School of Business, Tacoma	Sarstedt
Tyrell	M.	Zeppelin University	Noth
Ullsperger	M.	Radboud University Nijmegen	Gründler
Vaillancourt	F.	University of Montreal	Eichfelder
van Houtum	G. J.	Eindhoven University of Technology	Kiesmüller
Vandrei	L.	Leibniz-Institut für Wirtschaftsforschung an der Universität München	Knabe/Lücke
Vogeley	K.	Department of Psychiatry, University of Bonn Institute of Medicine, Research Center Jülich	Gründler
Völckner	F.	Universität Köln	Sarstedt
von Hoyningen-Huene	W.	Leibniz Universität Hannover	Kiesmüller
Weber	M.	Universität Ulm	Knabe/Lücke
Whitmoyer	J. G.	Kennesaw State University	Sarstadt
Wilson	S. R.	Kennesaw State University	Sarstedt
Wiltfang	J.	Schleswig-Holstein Universitätsklinikum	Gründler
Wolters	C.	Universitätsklinikum Köln	Gründler
Woopen	C.	Universität Köln	Gründler
Zilles	K.	Research Center Jülich, Department of Psychiatry, Psychotherapy and Psychosomatics, RWTH Aachen	Gründler

## Promotionen/Habilitationen/Evaluationen/Preise

### Promotionen an der FWW

Die Anzahl der Promotionen an der FWW liegt in 2014 bei insgesamt 12 abgeschlossenen Verfahren. Damit liegt zwar eine Korrektur des extremen Ausschlags in 2013 vor, sodass die Fakultät sich auf ein nachhaltig hohes Niveau eingependelt hat.

Das langfristige Verhältnis von internen zu externen Promotionen (101:42) entspricht in etwa dem Verhältnis im Jahr 2014. Die Verteilung der Noten ist in 2014 insgesamt etwas verhaltener als in der langfristigen Verteilung der Promotionsnoten.

Anzahl der Promotionen und Ph.D. nach Jahren

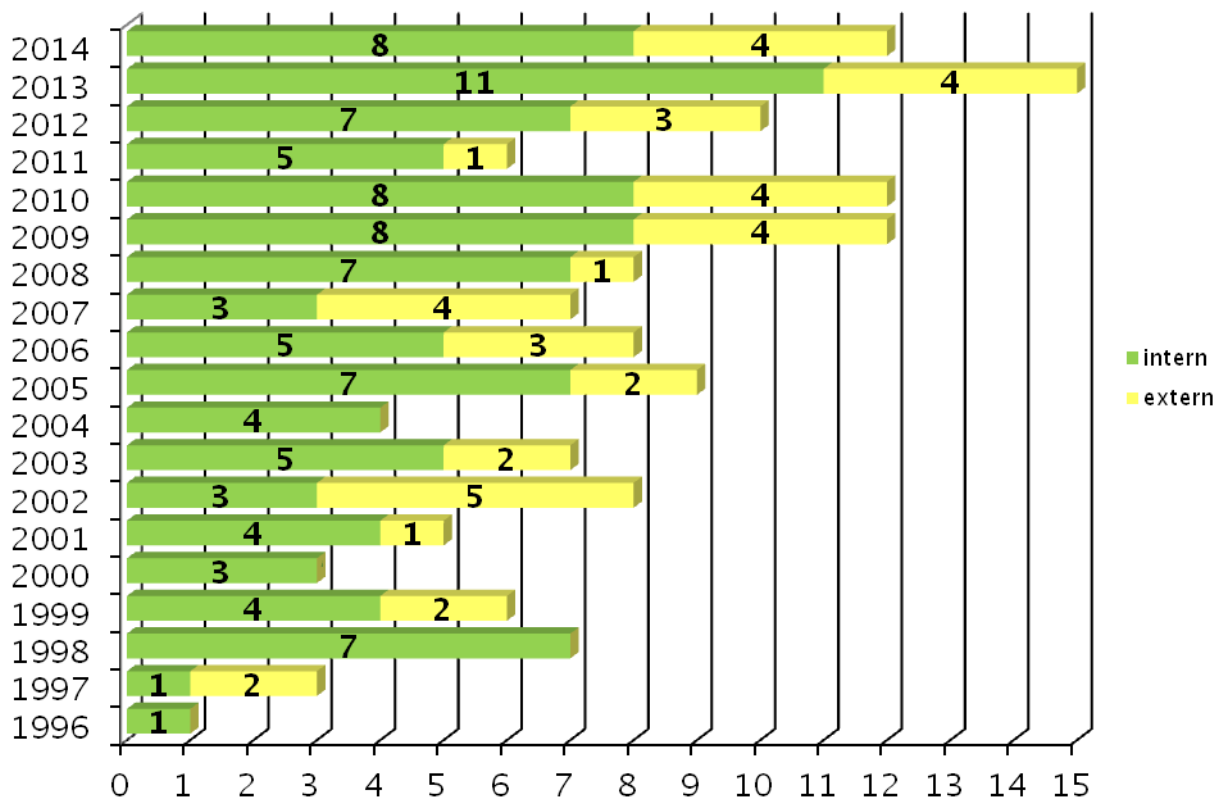

## Notenspiegel Promotionen und Ph.D. insgesamt

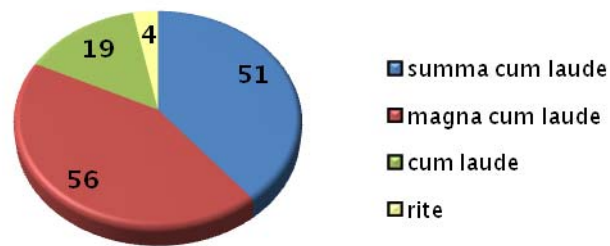

## Notenspiegel Promotionen und Ph.D. 2014

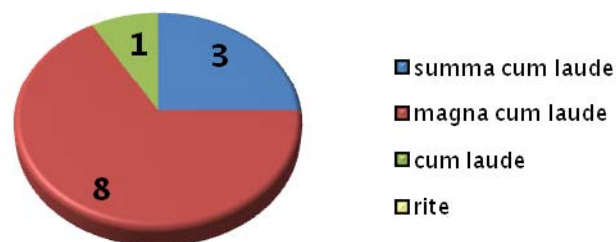

Die **Promotionen des Jahres 2014** sind in der folgenden Übersicht wiedergegeben.

24.04.2014

Daniel Cracau

„Neue spieltheoretische und experimentelle Erkenntnisse zu Oligopolmärkten in einer globalisierten Welt“

Sadrieh/Voigt

07.05.2014

Michael Janocha

„Ökonomische Analyse von Bonusbanken“

Schöndube-Pirchegger/Reichling

21.05.2014

Florian Forster

„Heuristische Baumsuche für Stackingprobleme im Zwischenlager von Containerterminals“

Bortfeldt/Wäscher

17.06.2014

Diana Afanasenko

„Forward Rates: Predictive Power and Trading Strategies“

Reichling/Gischer

18.06.2014

Jörg Rieger

„Die intuitive Verarbeitung von nicht genau erfassbarer Information: Eine experimental-ökonomische Untersuchung von Einflussfaktoren auf den "Statistischen Menschen“

Vogt/Reichling



02.07.2014

Karina Gose

„Determinants of efficiency in labor relationships with incomplete contracts“

Sadrieh/Kirstein

05.08.2014

Jessica Naundorf

„Kritische Analyse von Employer Awards im Kontext des Employer Branding“

Spengler/Sadrieh

03.09.2014

Pia Taureck

„The Power Network Concept: A theoretical and empirical approach to strategy in the global network economy“

Sadrieh/Schlägel

01.10.2014

Jenny Wessel

„Behavioral Pricing in Verkäuferschulungen- Eine empirische Untersuchung“

Sadrieh/Müller

30.10.2014

Johanna Zwernemann

„Forensic Services-Dienstleistungsinnovation von Wirtschaftsprüfungsgesellschaften. Eine Analyse im Kontext zur Jahresabschlussprüfung“

Chwolka/Schöndube-Pirchegger

01.12.2014

Patrick Brämer

„Zur Stabilität von Bankensystemen. Erklärungsansätze für die Krisenresistenz der australischen Kreditwirtschaft“

Gischer/Klodt

16.12.2014

Stefan Remhof

„Der Einfluss von kognitiven Faktoren, Persönlichkeitsmerkmalen und internationaler Erfahrung auf die Absicht zur Arbeit im Ausland- Eine empirische Studie“

Gunkel/Schlägel

### Anzahl der Promotionen und Ph.D. nach Erstgutachter

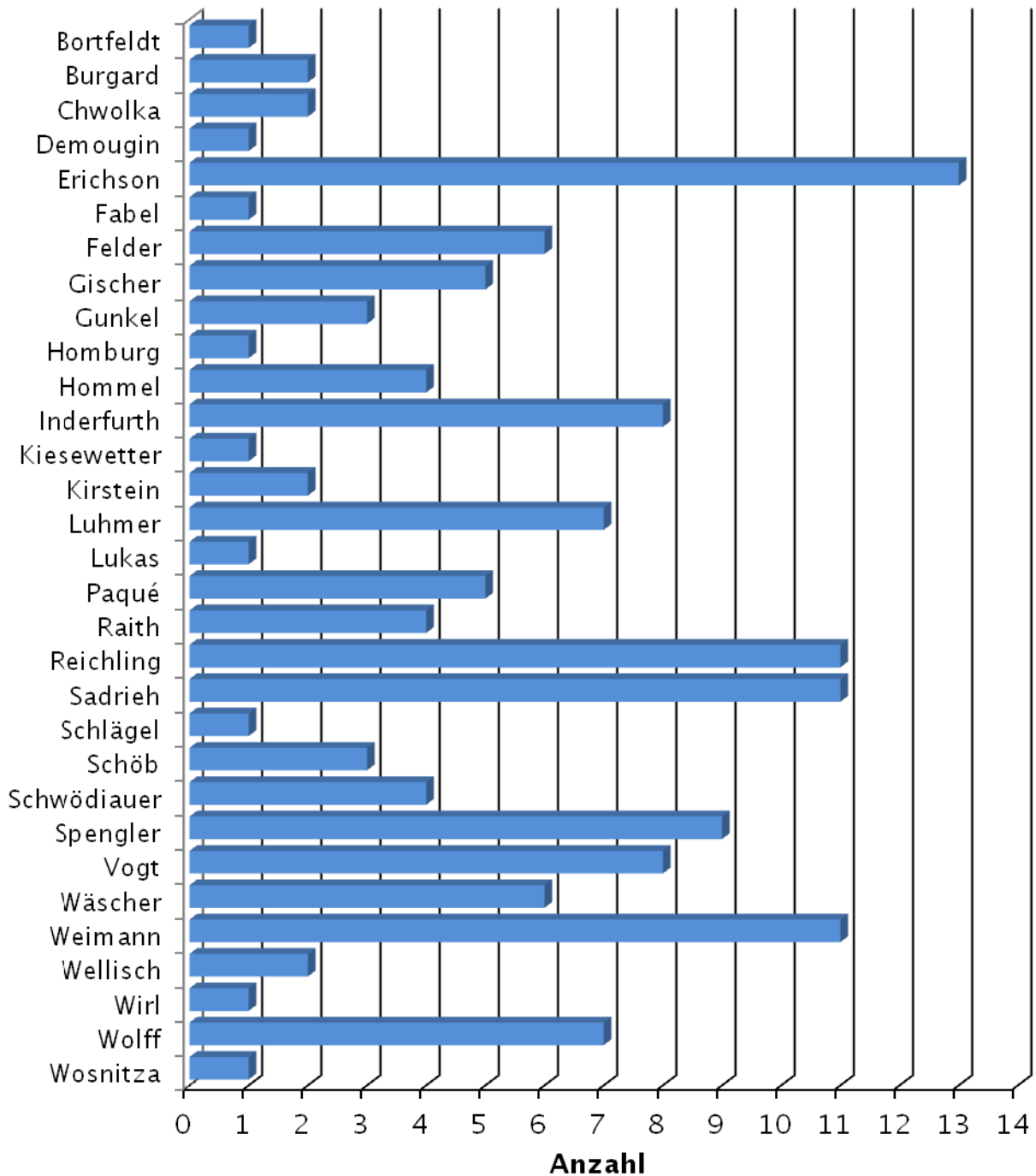

### Habilitationen und Evaluationen 2014

Im Jahr 2014 gab es drei Evaluation im Rahmen einer Juniorprofessur zu verzeichnen. Jun.-Prof. Dr. Holger Müller und Jun.-Prof. Dr. Christopher Schlägel wurden Mitte 2014 und Jun.-Prof. Dr. Guido Voigt wurde Ende 2014 evaluiert.

## ***Forschungspreise 2014***

Im Jahr 2014 wurden folgende Forschungspreise an Mitglieder der FWW vergeben:

### **Birgit Daxböck, M.Sc., Dr. Sven M. Laudien**

Best Conference PhD Paper Award

*“Product-service Transition and the Emergence of Value Creation Networks: Consequences for Business Model Design”* 34<sup>th</sup> Annual Conference of the Strategic Management Society

### **Prof. Dr. G.P. Kiesmüller und C. Paterson, R. Teunter und K. Glazenbrook**

2014 EURO Best Paper Award für das beste EJOR Review paper

*„Inventory models with lateral transshipments: A review“*

### **Dr. Karina Gose**

Fakultätspreis Beste Doktorandin 2014 der Fakultät für Wirtschaftswissenschaft, Otto-von-Guericke-Universität Magdeburg

### **Dr. Marina Schröder**

Heinz-Sauermann-Preis der Gesellschaft für experimentelle Wirtschaftsforschung für die beste Dissertation 2014

## ***Akademischer Werdegang des FWW-Nachwuchses***

Die akademische Nachwuchsarbeit zeugt nicht nur von der erfolgreichen Forschungsarbeit in der Vergangenheit, sondern ist auch ein Signal für die Ausbreitung des akademischen Netzwerkes der FWW. Die folgende Tabelle gibt einen kurzen Überblick über den aktuellen Stand der akademischen Karrierewege des FWW-Nachwuchses.

## **Tabellarische Übersicht der akademischen Karrierewege**

<b><i>Promovierte</i></b>				
1996	Fenge	Robert	Uni Rostock	Prof.
1997	Poscharsky	Nikolaus	FH Nürnberg	Prof.
2000	Maretski	Jürgen	FH Magdeburg/Stendal	Prof.
2002	Grün	Markus	FH Duale Hochschule Baden-Württemberg	Prof.
2005	Lukas	Christian	Uni Jena	Prof.
2005	Reiß	J. Philipp	Karlsruher Institut für Technologie	Prof.
2005	Sturm	Bodo	HTWK Leipzig	Prof.
2005	Gunkel	Marjaana	Uni Lüneburg	Prof.
2006	Grassmann	Thomas	Berufsakademie Sachsen	Dozent
2007	Beinert	Claudia	FH Osnabrück	Prof.
2007	Zanini	Marco Tulio	FDC Belo Horizonte/Brasilien	Prof.
2007	Langella	Ian Matthew	Shippensburg University/USA	Prof.
2008	Knabe	Andreas	Uni Magdeburg	Prof.
2009	Simons von Bockum	Harald	HWTK Leipzig	Prof.
2009	Füllbrunn	Sascha	Radboud University Nijmegen/Niederlande	Asc. Prof.

2010	Voigt	Guido	Uni Magdeburg	Jun.-Prof.
2010	Schwinger	Doreen	AKAD Leipzig	Prof.
2011	Günzel	Franziska	Aarhus Universität, Dänemark	Ass. Prof.
2011	Schlägel	Christopher	Uni Magdeburg	Jun.-Prof.
2012	Güntner	Jochen	JKU Linz/Österreich	Ass. Prof.
2013	Schröder	Marina	Uni Köln	Jun.-Prof.
2014	Schliephake	Eva	Uni Bonn	PostDoc
<b>Habilitierte</b>				
1997	Schwager	Robert	Uni Göttingen	Prof.
2000	Göx	Robert	Uni Freiburg/Schweiz	Prof.
2001	Wielenberg	Stefan	Uni Hannover	Prof.
2002	Ockenfels	Axel	Uni Köln	Prof.
2002	Budde	Jörg	Uni Bonn	Prof.
2003	Minner	Stefan	TU München	Prof.
2003	von Auer	Ludwig	Uni Trier	Prof.
2003	Koebel	Bertrand	Uni Strasbourg/Frankreich	Prof.
2006	Settnik	Ulrike	FH Bielefeld	Prof.
2006	Schöndube- Pirchegger	Barbara	Uni Magdeburg	Prof.
2006	Vogt	Carsten	FH Bochum	Prof.
2008	Brosig	Jeannette	Uni Duisburg-Essen	Prof.
2008	Riechmann	Thomas	Uni Kaiserslautern	Prof.
<b>Evaluierte Junior-Prof.</b>				
2010	Schöndube	Jens Robert	Uni Tübingen	Prof.
2010	Thomsen	Stephan L.	Uni Hannover	Prof.
2011	Gunkel	Marjaana	Uni Lüneburg	Prof.
2013	Bethmann	Dirk	Korea University	Ass. Prof.
2014	Müller	Holger	Uni Magdeburg	Jun.-Prof.
2014	Schlägel	Christopher	Uni Magdeburg	Jun.-Prof.
2014	Voigt	Guido	Uni Magdeburg	Jun.-Prof.

Akademischer Karriereweg der FWW-Habilitierten und Jun.-Profs. (Stand: 2014)

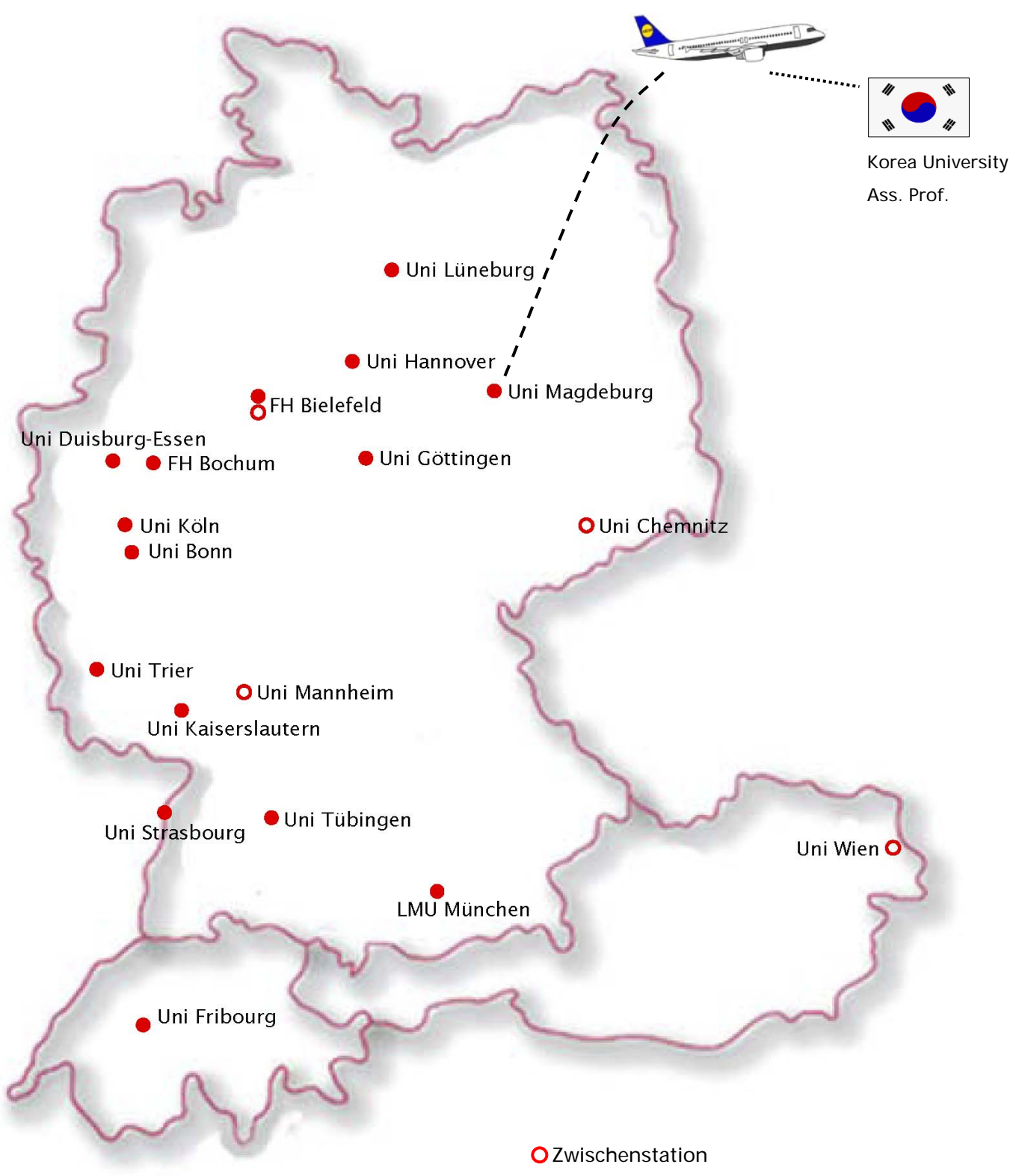

## Akademischer Karriereweg der FWW-Promovierten (Stand: 2014)

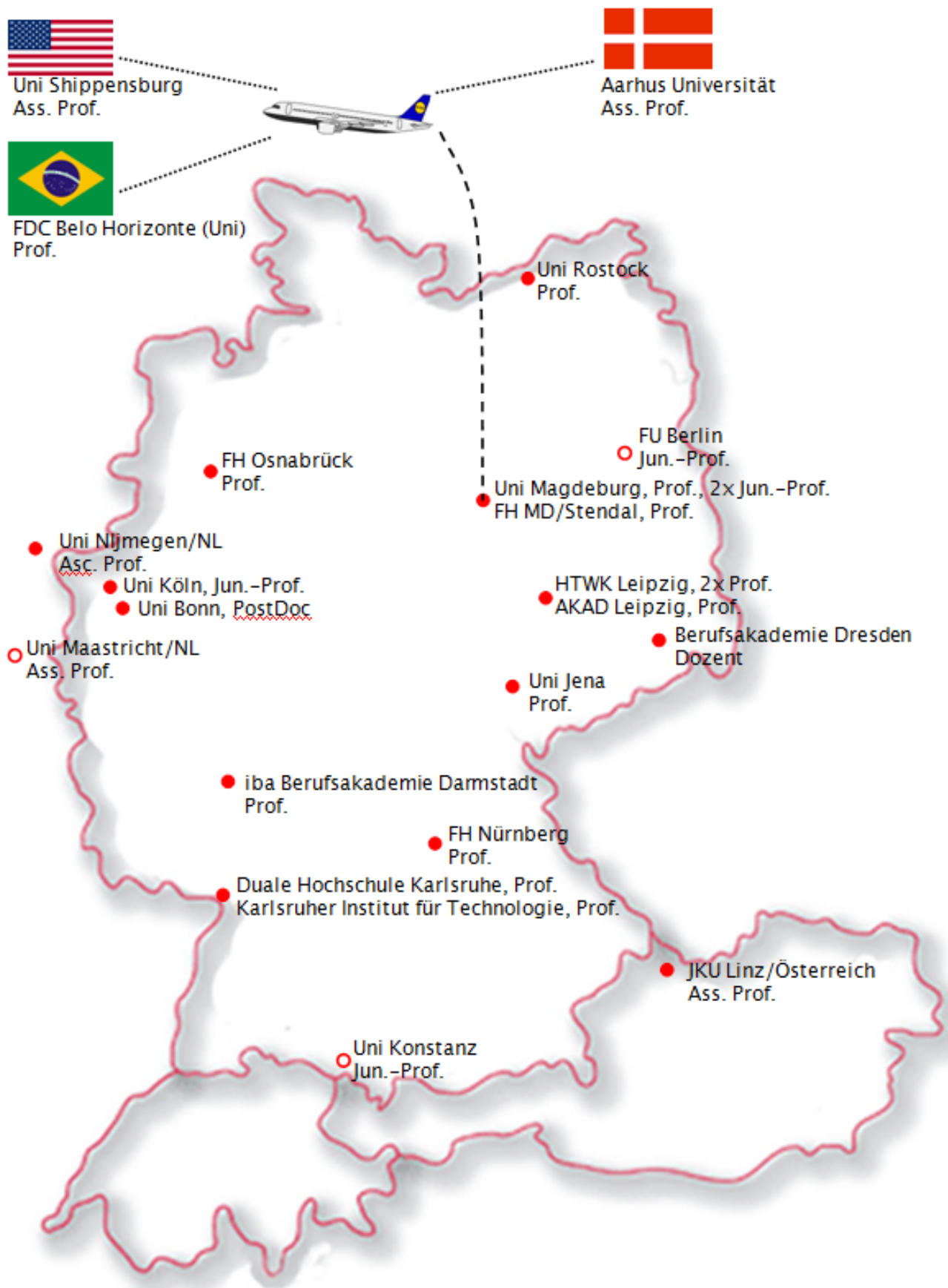

# Forschungsmanagement/Drittmittel

## *Führungspositionen im Forschungsmanagement*

Mehrere Mitglieder der FWW sind an führenden Positionen des Forschungsmanagements im nationalen und internationalen Bereich engagiert.

### *Prof. Dr. Burgard:*

- Direktor des Forschungszentrums für Sparkassenentwicklung e.V.

### *Prof. Dr. Gischer:*

- Geschäftsführender Direktor des Forschungszentrums für Sparkassenentwicklung e.V.

### *Prof. Gropp, Ph.D.:*

- Präsident des Leibniz-Instituts für Wirtschaftsforschung Halle (IWH), seit 11/2014
- Fellow, Center for Financial Studies (CFS), Frankfurt
- Area Coordinator (Financial Institutions), SAFE, Goethe University Frankfurt, bis 09/2014

### *Prof. Dr. Kirstein:*

- Vorsitzender der Gesellschaft für Recht und Ökonomik e.V. (seit 10/2012)
- Stellvertretender Vorsitzender der Gesellschaft für Recht und Ökonomik e.V. (bis 10/2012)

### *Prof. Dr. Dr. h.c. Paqué:*

- Mitglied Aufsichtsrat des Leibniz-Instituts für Wirtschaftsforschung Halle
- Vorsitzender des Projektbeirats Zivilgesellschaft in Zahlen (Stifterverband für die Deutsche Wissenschaft)
- Vorsitzender des wissenschaftlichen Beirats der Agenda Austria
- Stellv. Vorstandsvorsitzender der Friedrich-Naumann-Stiftung für die Freiheit e.V.

### *Prof. Dr. Reichling:*

- Direktor des Forschungszentrums für Sparkassenentwicklung e.V.

### *Prof. Dr. Sadrieh:*

- stellvertretender Vorsitzender der GfeW (Gesellschaft für experimentelle Wirtschaftsforschung)

### *Prof. Dr. Spengler:*

- Direktor des Forschungszentrums für Sparkassenentwicklung e.V.

### *Prof. Dr. Wäscher:*

- President der EURO (Dachverband der europäischen Gesellschaften für Operations Research) 2013-2014

### *Prof. Dr. Weimann:*

- Vorsitzender der GfeW (Gesellschaft für experimentelle Wirtschaftsforschung)
- Mitglied im Senats- und dem Bewilligungsausschuss der DFG für Graduiertenkollegs
- Mitglied der Deutschen Akademie der Technikwissenschaften
- Direktor des Instituts für Standortforschung und Steuerpolitik Magdeburg e.V.

- Leitender Direktor des MaxLab ("Magdeburger Experimentallabor für Wirtschaftsforschung")

**Prof. Dr. Wolff**

- CHE-Beirat  
Wissenschaftlicher Beirat der Humboldt Universität Berlin

**Drittmittel**

An Drittmitteln (Sachmittel und Stipendien) wurden an der FWW für 2014 insgesamt 1.021.706,71 € (2013: 1.077.684,23 €) eingeworben. Die folgende Tabelle zeigt die Verteilung auf die beteiligten Wissenschaftler bzw. auf zentral eingeworbene Dekanatsmittel.

**Drittmittel nach Forschungsgruppen/Dekanat**

Forschungsgruppe/ Dekanat	Drittmittelgeber	Summe
Dekanat	WZW-LSA	16.936,38 EUR
Gischer	Forschungszentrum für Sparkassenentwicklung e.V.; Stifterverband der Deutschen Wissenschaft	38.500 EUR
Knabe	DFG	90.400 EUR
Vertr.-Prof. Laudien	Lexware GmbH	2.500 EUR
Raith/Vogt	EU/LSA, BMBF	407.993,46 EUR
Sarstedt	VW	25.000 EUR
Spengler	Wissenschaftsförderung der Sparkassen-Finanzgruppe e.V.	30.000 EUR
Voigt	DFG	37.500 EUR
Wäscher	EURO, DAAD, ERASMUS, Peking Jiaotong Universität	11.180,87 EUR
Weimann	DFG, Kooperation Göteborg Cap and Trade Spende	361.696 EUR



### *Drittmittel nach Einzelprojekten über 20.000 €*

In der folgenden Übersicht sind Einzelprojekte über 20.000 € zusätzlich ausgewiesen.

<b>Antragsteller</b>	<b>Drittmittel-geber</b>	<b>Summe</b>	<b>Projekt</b>
Knabe	DFG	90.400 EUR	Individuelle Beschäftigungs- und Einkommensperspektiven bei Aufnahme einer Tätigkeit im Niedriglohnsektor (Laufzeit: 08/2015-03/2017)
Raith	EU /LSA	43.700 EUR	ProST
Raith/Vogt	BMBF	55.444 EUR	Uni:Prise
Raith	EU/LSA	308.849,46 EUR	MovE
Sarstedt	VW	25.000 EUR	Weiterentwicklung der Brand Navigator Studie auf wissenschaftlicher Basis
Spengler	Wissenschaftförderung der Sparkassen-Finanzgruppe e.V.	30.000 EUR	Beschäftigungsperspektiven von Bachelor-Absolventen in der Sparkassen-Finanzgruppe
Voigt	DFG	2014 ca. 37.500 EUR	Supply Chain Koordination bei asymmetrischer Informationsverteilung
Weimann	DFG	2012 – 2015 205.839 EUR	WE2027-11/1 Die Dynamik individueller Präferenzen in strategischen und nicht strategischen Spielen
Weimann	DFG	2012 – 2014 147.180 EUR	WE2027-10/2 Öffentliches-Gut-Experimente in einem virtuellen Großlabor

# Forschungskommunikation

## *Wissenschaftliche Tagungen*

Mitglieder der FWW waren 2014 als Organisatoren oder Veranstalter an zahlreichen wissenschaftlichen Tagungen beteiligt.

11th Meeting, EURO Special Interest Group on Cutting and Packing

**19. - 21.3.2014** in Beijing, China

Ko-Organisation: Prof. Wäscher

35 Vorträge / 80 Teilnehmer

ARA – Analytical Research in Accounting Workshop

**15. - 16.05.2014** in Magdeburg

Organisation: Prof. Chwolka

4 Vorträge / 16 Teilnehmer

Symposium zu Ehren von Wolfram Richter – Politikberatung in Deutschland

**17.05. - 18.05.2014** in Magdeburg

Organisation: Prof. Weimann

6 Vorträge / 25 Teilnehmer

16. Wirtschaftspolitisches Symposium der Herbert Giersch Stiftung

„Schwierige Weichenstellungen“

**27.05.2014** in Frankfurt a. M.

Ko-Organisation: Prof. Paqué

9 Vorträge / 60 Teilnehmer

12th annual conference of German Law and Economics Association (GLEA) /  
Gesellschaft für Recht und Ökonomik GRÖ e.V. and 1st Ghent CASLE conference

**11. - 12. 06.2014** in Ghent, Belgien

Ko-Organisation: Prof. Kirstein

44 Vorträge / 55 Teilnehmer

7. Magdeburger Finanzmarktdialog "Sparkasse 2020"

**26.06.2014** in Magdeburg

Organisatoren: Prof. Gischer, Prof. Spengler, Prof. Reichling, Prof. Burgard

4 Vorträge, 1 Podiumsdiskussion / 50 Teilnehmer

## Vortragsreihen

Die FWW führt schon seit vielen Jahren zwei verschiedene Typen von Vortragsreihen zur Forschung durch, in denen während der Vorlesungszeit in wöchentlichem Rhythmus Vorträge zu wirtschaftswissenschaftlichen Themen gehalten und zur Diskussion gestellt werden. Zum einen existiert ein sog. „Forschungsseminar“, in dem die Wissenschaftler der FWW neueste Forschungsergebnisse präsentieren. Zum anderen gibt es die Institution des „Forschungskolloquiums“, zu dem auswärtige Wissenschaftler zu Forschungsvorträgen eingeladen werden.

Die Organisation des Forschungskolloquiums übernahmen in 2014 Prof. Eichfelder und Prof. Kvasnika. Die Organisation des Forschungsseminars übernahmen in 2014 Herr Sass und Prof. Weimann.

- **Forschungsseminar 2014**

Datum	Name	Thema
08.01.	Daniel Cracau	Efficiency in Multiple Auctions: An Experimental Study
22.01.	Hendrik Ritter	Green Energy Turnaround - Better Late Than Never?
29.01.	Michael Janocha	Economic analysis of bonusbanks
16.04.	Tino Henke André Scholz	Planung von Klausuraufsichten an der FWW
30.04.	Christian Heimann	Short-term and Long-term Performance of International Earnouts
14.05.	Fabian Horn	The Impact of Sovereign Default on Migration
04.06.	Sven Laudien Birgit Daxböck	Product-service transition and the emergence of value creation networks: consequences for business model design
29.10.	Fabian Horn	Quantifying the costs of sovereign defaults using a natural experiment
19.11.	Victor Schliwa	New experimental evidence for asymmetric dominance effects
17.12.	Yue Huang	Does A Child Quantity-Quality Trade-Off Exist? Evidence from the One-Child Policy in China

- **Forschungskolloquium 2014**

Datum	Name	Universität/ Institution	Thema
15.01.	Prof. Dr. Thorsten Upmann	Uni Duisburg	Unstructured Bargaining Under Uncertainty: An Experiment with Communication
22.01.	Prof. Dr. Thomas Kittsteiner	RWTH Aachen	Competition and Organizational Change
29.01.	Prof. Dr. Armin Schmutzler	Uni Zürich	Honesty and Efficiency in Relational Contracts
21.05.	Prof. Gary Hoover	University of Alabama	Malicious Envy and Discouragement: An Experimental Study of the Impact of Inequality on Investment
25.06.	Prof. Michael Toma	Armstrong Atlantic State University	Adventures in the Land of Vice: Two Short Trips
02.07.	Prof. Dr. Wolfgang Gick	Free University of Bozen	Bayesian Persuasion and Stress Test Disclosure
15.10.	Prof. Ana Moura	Universität Aveiro, Portugal	Solving a distribution problem for a Portuguese trading company – a case study
29.10.	Prof. Adamantios Diamantopoulos	Uni Wien	How to Get Published in International Journals: The (Bumpy) Road to (Possible) Success
12.11.	Dr. Germain Gaudin	Uni Düsseldorf	On the Antitrust Economics of the Electronic Books Industry
19.11.	Prof. Dr. Wolfgang Gick	Free University of Bozen	Managing International Value Chains - A Principal-Agent Framework Researching Limits To Value Chain Efficiency
26.11.	Dr. Sarah Necker	Walter Eucken Institut Freiburg	Cheat or Perish? The Effect of Publication Pressure on Scientific Norms and Misbehavior
10.12.	Dr. Sebastian Braun	IfW Kiel	The persistence of educational attainment over multiple generations: Evidence from 19th and 20th century Germany